

Centro Solicitante: Hospiten Norte

PROVEEDOR

PROPUESTA INCLUSION

MOLNLYCKE HEALTH CARE

PRECIO

CAJA

UNIDAD

SAP DENOMINACION

RFA

PREST

CREAR	APOSITO MEPILEX BORDER SACRUM 22X25CM	282410	30	285,00 €	9,50 €
-------	---------------------------------------	--------	----	----------	--------

VIGENCIA TARIFA 31/12/2018

IMPUESTOS NO INCLUIDOS 3% IGIC.

MATERIAL EQUIVALENTE DE USO ACTUAL

SAP DENOMINACION

RFA

PROVEEDOR

TARIFA PRESTACION

929465	APOSITO MEPILEX BORDER SACRUM 18X1..	282010	MOLNLYCKE	8,71 €
--------	--------------------------------------	--------	-----------	--------

El Centro Hospitalario se responsabilizará que dicho material sea facturado al paciente y/o Entidad Aseguradora Pública o Privada, con especial atención a pacientes de Entidades Aseguradoras las cuales requieran consentimiento y autorización previa antes de su uso o aplicación.

Si el paciente es asegurado de entidades quienes tienen acuerdos con proveedores, previamente la Dirección o Administración del Hospital deberá verificar las marcas y/o proveedores homologados por la Entidad.

En caso que el paciente pertenezca a Entidades Aseguradora Públicas o Privadas con quines tengamos "Tarifa de Prestación Cerrada", antes de dar conformidad la Dirección del hospital deberá analizar el coste del material junto con la tarifa de prestación.

GRUPO: MC (Material Cura).

CLASE: MC02 (Apositos).

CARACTERISTICAS: MC0201 (Apositos No Activos).

Informe y/o Gestión realizada por:

José Manuel Jorge Pérez.



Fdo.....

Handwritten signature: José

PROVEEDOR
SAP 929465

USO ACTUAL
 MOLNLYCKE HEALTH CARE
 PRECIO
 UNIDAD

PROUESTA INCLUSION
 MOLNLYCKE HEALTH CARE
 PRECIO
 UNIDAD

PROVEEDOR

SAP 929465

DENOMINACION

DENOMINACION

RFA

RFA

PREST

929465	APOSITO MEPILEX BORDER SACRUM 18X1..	282010	5,85 €
--------	--------------------------------------	--------	--------

APOSITO MEPILEX BORDER SACRUM 22X25CM	282410	30	285,00 €	9,50 €
---------------------------------------	--------	----	----------	--------



MODELO 1. ADMISIÓN DE NUEVOS MATERIALES

PROPUESTA DE NUEVO MATERIAL HOSPITALARIO PARA SU INCLUSIÓN EN LA GUÍA HOSPITALARIA DE HOSPITEN

1. Nombre material: APÓSITO SACRO
2. Nombre comercial: Mepilex Border Sacrum 22x25cm Ref: 282410
3. Laboratorio: Mölnlycke
4. Presentación: Caja 5 Unidades
5. Aplicación: Prevención y Tratamiento UPP
6. Descripción del producto:
7. Reséñese la acción diagnóstica/terapéutica principal y el uso terapéutico del material que justifique su inclusión:
Absorben y retienen exudado, mantenimiento ambiente húmedo. Minimiza riesgo de molestias. Aumenta confort del paciente
8. Materiales de uso actual en Hospiten:
Mepilex border sacrum (16x20) x cambio referencial de la casa.
9. Razones clínicas por las cuales este material es superior a los citados anteriormente:
Mayor superficie, es mas indicado para miembros inferiores (16x20)
10. ¿Qué materiales considera usted podrían retirarse de la Guía reseñados anteriormente? Ø

FECHA: 21/6/18

Fdo.: Dr.

V9B° PO

hospiten
Dr. bellevue
CLINICA DEL SUR, S.A.U.
58400 Puerto de la Cruz
T. 922 38 35 51
C.I.F. B-38031241

Jose Manuel Jorge Pérez

De: Raúl Armando Ramos Rondón <raul.ramos@hospiten.com>
Enviado el: viernes, 29 de junio de 2018 12:46
Para: Víctor Rodríguez González; Jose Manuel Jorge Pérez
CC: Miguel Hernández González
Asunto: RE: Mepilex border Sacrum y Heel
Datos adjuntos: SOLICITUD NUEVO MATERIAL.pdf

Buenas! Se adjunta solicitud de nuevo material de la ref. solicitada.

De: Jose Manuel Jorge Pérez [mailto:josemanuel.jorge@hospiten.com]
Enviado el: miércoles, 20 de junio de 2018 9:55
Para: Diana González Prieto
CC: Miguel Hernández González; Raúl Armando Ramos Rondón; Carolina Esmerodes Mendez; María Lopez-Salazar Casado; María Correa; Sonia Marrero Marrero
Asunto: RE: Mepilex border Sacrum y Heel

Buenos días Diana
Muchas Gracias por la información.
Por favor, por nuestra parte podremos dar afirmación a la nueva referencia 282410 siempre que el centro hospitalario active el procedimiento de compras (Solicitud Oficial de Nuevos Materiales) con esta medida no tendríamos problemas a la hora de dar autorización a la nueva referencias, así como en las auditorias que periódicamente pasa esta central en nombre de todos los centros de la compañía.

Muchas Gracias.

Saludos Cordiales
José Manuel Jorge
Responsable Fungible y Prótesis.

De: Diana González Prieto [mailto:diana.gonzalez@hospiten.com]
Enviado el: miércoles, 20 de junio de 2018 9:44
Para: Jose Manuel Jorge Pérez
CC: Miguel Hernández González; Raúl Armando Ramos Rondón; Carolina Esmerodes Mendez; María Lopez-Salazar Casado; María Correa; Sonia Marrero Marrero
Asunto: RE: Mepilex border Sacrum y Heel

Buenos días:

En este caso, a nosotros no nos conviene porque no sólo es un cambio de referencia como específicas en el correo, la nueva referencia 282010 es de 16 x 20, y no podemos aceptar que el alto tenga 2 centímetros menos que la referencia que usamos nosotros (282000, 18 x 18), ya que con el tipo de pacientes que tenemos se nos quedará pequeño. Necesitamos que abran la referencia 282410 de 22 x 25 para ir a mejor y no a peor.

Saludos cordiales,

Diana

De: Jose Manuel Jorge Pérez [mailto:josemanuel.jorge@hospiten.com]
Enviado el: martes, 19 de junio de 2018 19:05
Para: Diana González Prieto; Carolina Esmerodes Mendez; María Lopez-Salazar Casado; María Correa; Sonia Marrero Marrero
CC: Miguel Hernández González; Raúl Armando Ramos Rondón; Inmaculada Bolaños; Cathaysa Suárez Déniz; Angel Martín; Daniel Manso; Inodelvia Robayna; Nisamar Robaina Quintana; Emma Duarte
Asunto: RE: Mepilex border Sacrum y Heel
Importancia: Alta

Buenas tardes

Adjunto correo a efectos de vuestro recordatorio ya que hasta el momento tenemos esta gestión como pendiente en esta Central Corporativa.

Observaciones:

"Maria Lopez", aunque tenemos afirmación por parte del Departamento de Farmacia de Hospiten Sur, se requiere y es necesaria tu conformidad siempre que sea de tu afirmación.

Muchas Gracias por vuestra ayuda y colaboración.

Saludos Cordiales

José Manuel Jorge

Responsable Fungible y Prótesis.

De: Jose Manuel Jorge Pérez

Enviado el: miércoles, 13 de junio de 2018 15:38

Para: Diana González Prieto; Carolina Esmerodes Mendez; María Lopez-Salazar Casado; María Correa; Sonia Marrero Marrero

CC: Miguel Hernández González; Raúl Armando Ramos Rondón; Inmaculada Bolaños; Cathaysa Suárez Déniz; Angel Martín; Daniel Manso; Inodelvia Robayna; Nisamar Robaina Quintana; Emma Duarte

Asunto: RV: Mepilex border Sacrum y Heel

Buenos días

En función de la comunicación que hemos recibido por parte del proveedor MOLNLYCKE en el que nos informa que el APOSITO MEPILEX BORDER SACRUM con referencia 282000 de actual uso cambia por la nueva referencia 282010, es necesario que nos confirmen si la nueva referencia 282010 propuesta por el proveedor es de aceptación y/o conformidad por parte de los profesionales que emplea dicho material.

SAP	DENOMINACION	ACTUAL		NUEVA	
		RFA	PREST	RFA	PREST
929465	APOSITO MEPILEX BORDER SACRUM 18X18CM	282000	40	282010	50

Quedo a la espera de vuestras noticias con el fin de dar indicaciones del cambio.

Muchas Gracias.

Saludos Cordiales

José Manuel Jorge

Responsable Fungible y Prótesis.

De: Rafael Fabios Salido [<mailto:Rafael.Fabios@molnlycke.com>]

Enviado el: miércoles, 13 de junio de 2018 14:57

Para: Jose Manuel Jorge Pérez; Víctor Rodríguez González

Asunto: RE: Mepilex border Sacrum y Heel

Buenas tardes Jose Manuel

Primeramente le pido disculpas por haberle ofertado una referencia que no se corresponde con la consumida por los centros del grupo Hospiten.

Adjunto la oferta con la referencia correcta

Reciba un cordial saludo

Rafael Fabios Salido
KAM Private Institutions
Surgical&Wound Care Spain



Mobile: +34 670 068 632
Phone: +34 914 841 320
Fax: +34 914 840 882
www.molnlycke.com



De: Jose Manuel Jorge Pérez [<mailto:josemanuel.jorge@hospiten.com>]

Enviado el: miércoles, 13 de junio de 2018 15:24

Para: Rafael Fabios Salido <Rafael.Fabios@molnlycke.com>; Víctor Rodríguez González <victor.rodriguez@hospiten.com>

CC: Jose Manuel Jorge Pérez <josemanuel.jorge@hospiten.com>

Asunto: RE: Mepilex border Sacrum y Heel

Importancia: Alta

Buenos días

En base a la información que nos hacen llegar que corresponde con el cambio de referencia 282000 de uso actual por la nueva referencia propuesta 282010. Necesitamos que nos haga llegar propuesta económica de la referencia 282010 propuesta por MOLLYCKE ya que la remitida el pasado mes de Mayo no se corresponde con la notificada inicialmente.

Le recuerdo que los cambios de referencia no deberán suponer incrementos de precios para el Grupo Hospiten.

Muchas Gracias.!!

Saludos Cordiales

José Manuel Jorge

Responsable Fungible y Prótesis.

Jose Manuel Jorge Pérez

Dpto. Gestión y Adjudicación de Compras / Purchasing Department

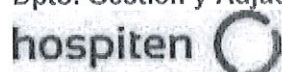

Avenida
Marítima,
3
38003
Santa
Cruz de
Tenerife
Islas
Canarias
Spain
T (+34)
922 629
470
F (+34)
922 622
203



www.hospiten.com

⚠ Antes de imprimir este mensaje, asegúrese de que es necesario.

Este correo y cualquier archivo enviado con él son confidenciales y exclusivamente para el uso de la persona a quien va dirigida. Si usted ha recibido este mensaje por error, por favor envíelo de vuelta a la persona que se lo envió a usted. Todas las opiniones que se presentan son exclusivamente de su autor y no representan necesariamente las de Hospiten Gestión A.I.E. La publicación no autorizada, uso, difusión, transmisión, impresión o copia de este mensaje de correo electrónico y sus archivos adjuntos está estrictamente prohibida.

Se informa a los destinatarios del presente correo electrónico del tratamiento de sus datos por Hospiten Gestión AIE con fines de contacto. La base jurídica del tratamiento es la satisfacción del interés legítimo en el mantenimiento de relaciones comerciales. Los datos se conservarán mientras se mantenga la relación y no se solicite su supresión y, en su caso, durante los plazos legales de aplicación. Los interesados podrán ejercitar sus derechos de acceso, rectificación, supresión, portabilidad y la limitación u oposición dirigiéndose por escrito adjuntando copia del DNI o documento identificativo, a HOSPITEN GESTIÓN A.I.E., con dirección en Plaza 25 de julio, Apartado de correos 10681, 38004 Santa Cruz de Tenerife o mediante el envío de un correo electrónico a la siguiente dirección: protecciondedatos@hospiten.com, adjuntando copia de DNI u otro documento identificativo, así como a reclamar ante la Autoridad de Control (Agencia Española de Protección de Datos: www.agpd.es). Hospiten Gestión AIE. NIF V-38580064. Dirección: C/ Avda. Marítima, nº 3, Santa Cruz de Tenerife. Teléfono: 922 626 240. Email: hospiten@hospiten.com. Contacto DPD: dpd@hospiten.com

This e-mail and any files transmitted with it are confidential and intended solely for the use of the individual to whom it is addressed. If you have received this email in error please send it back to the person that sent it to you. Any views or opinions presented are solely those of its author and do not necessarily represent those of Hospiten Gestión A.I.E. Unauthorized publication, use, dissemination, forwarding, printing or copying of this email and its associated attachments is strictly prohibited.

De: Rafael Fabios Salido [<mailto:Rafael.Fabios@molnlycke.com>]

Enviado el: jueves, 24 de mayo de 2018 16:15

Para: Víctor Rodríguez González

CC: Jose Manuel Jorge Pérez

Asunto: RE: Mepilex border Sacrum y Heel

Buenas tardes Víctor,

Adjunto te envío oferta comentada por teléfono. Aprovecho para enviarte también la hoja de producto.

Cualquier duda, me comentas

Un saludo

Rafael Fabios Salido
KAM Private Institutions



Mobile: +34 670 068 632
Phone: +34 914 841 320
Fax: +34 914 840 882
www.molnlycke.com



De: Rafael Fabios Salido

Enviado el: jueves, 24 de mayo de 2018 13:34

Para: Víctor Rodríguez González <victor.rodriguez@hospiten.com>

CC: Jose Manuel Jorge Pérez <josemanuel.jorge@hospiten.com>

Asunto: RE: Mepilex border Sacrum y Heel

Buenos días Victor,

Después de nuestra conversación mantenida, te paso carta formal para que la podáis recoger con vuestros documentos

Cualquier consulta, por favor, no dudes en ponerte en contacto conmigo

Un saludo

Rafael Fabios Salido
KAM Private Institutions
Surgical&Wound Care Spain



Mobile: +34 670 068 632
Phone: +34 914 841 320
Fax: +34 914 840 882
www.molnlycke.com



De: Rafael Fabios Salido

Enviado el: lunes, 07 de mayo de 2018 18:20

Para: Víctor Rodríguez González <victor.rodriguez@hospiten.com>

CC: Jose Manuel Jorge Pérez <josemanuel.jorge@hospiten.com>

Asunto: Mepilex border Sacrum y Heel

Buenas tardes Víctor,

Aprovechando el cambio del apósito Mepilex Border Sacrum que hablamos en nuestra última reunión en los centros de Hospiten, producto indicado principalmente en su versión anterior para tratamiento de UPP y las nuevas referencias tanto para tratamiento como prevención debido a las características del mismo, creemos conveniente enviaros la ficha técnica para que la valoréis en gestión.

Este producto mejorado lo hacen tener unos aspectos especiales en adaptabilidad en la anatomía del paciente, aplicándose en la zona sacra y superior de la hendidura glútea, y con la base para cubrir el área del coxis, así como el border heel en talón y maléolo interno y externo.

Los nuevos Mepilex Border Sacrum y Border Heel son apósitos con eficacia probada en la prevención de UPP con reducción del 88% de la incidencia en este tipo de lesiones así como tienen 2 veces más de capacidad de evaporación en comparación con otros apósitos.

Por estas razones entendemos que los profesionales del grupo deben conocer que trabajar con un apósito-dispositivo de este tipo para tratar y PREVENIR las lesiones de pacientes con potenciales UPP's hace que tengan en sus manos un material que va a provocar un ahorro con su uso al grupo.

Evidentemente este producto (Mepilex Border Sacrum) en la referencia 282010 equivalente al que actualmente compráis 282000, no tendrían subida de precio, siendo un producto este último mucho más completo.

Si me das el ok del grupo, pasaría oferta económica de la referencia arriba indicada así como resto de tamaños, ya que dependiendo de tipo de herida no siempre es conveniente usar la medida que corresponde a la 282010

Quedo pendiente de tu respuesta

Un saludo

Rafael Fabios Salido
KAM Private Institutions
Surgical&Wound Care Spain



Mobile: +34 670 068 632
Phone: +34 914 841 320
Fax: +34 914 840 882
www.molnlycke.com

Tecnología Flex:
La innovación llega a tus manos



Mepilex® Border Flex





OFERTA ECONÓMICA

Mölnlycke Health Care
Avda. de la Vega, Nº15. Edif. 3. 3ª Planta
28108 Alcobendas (Madrid)

Departamento de Atención al Cliente
E-mail: csc.es@molnlycke.com
Tel.: 900 96 32 32 / 33 / 34 / 35
Fax: 900 96 32 36

Fecha:	<input type="text" value="24 de Mayo de 2018"/>	Validez de Oferta:	<input type="text" value="31-dic-18"/>
Nº de cliente:	<input type="text"/>	Nombre Cliente:	<input type="text" value="GRUPO HOSPITEN"/>
Att.:	<input type="text" value="Sr. Jose Manuel Jorge"/>	Servicio de:	<input type="text" value="Compras"/>
Dirección:	<input type="text"/>		
C.P.:	<input type="text"/>	Provincia:	<input type="text"/>
E-mail:	<input type="text"/>		

PROPUESTA

Tal y como nos han solicitado, nos complace hacerle llegar la siguiente oferta.

No obstante, si necesitara información o precio sobre cualquier otro producto no contemplado en esta oferta, no dude en pedirnoslo y, con mucho gusto, se lo facilitaremos.

Nombre del Producto	Descripción del Producto	Referencia Mölnlycke	Medidas	Uds. / Envase Individual	Uds. / Envase Dispensador	Uds. / TRP (*)	Precio / Ud. (sin IVA)	Tipo IVA
Mepilex Border Sacrum	Apósito estéril absorbente para tratamiento prevención, anisotrópico ,multicapa, autoadhesivo, adaptado a la zona sacra con Safetac	282410	22x25cm	1	10	30	9,50 €	10%

(*) TRP es el Envase de Transporte y la Unidad mínima de venta

Para solicitar su pedido, le rogamos lo remitan a nuestro Departamento de Atención al Cliente por e-mail.

Como siempre, agradecemos la confianza depositada en nuestra compañía.

Atentamente,

Dpto. Comercial

Mölnlycke Health Care

Jose Manuel Jorge Pérez

De: Rafael Fabios Salido <Rafael.Fabios@molnlycke.com>
Enviado el: martes, 03 de julio de 2018 16:13
Para: Jose Manuel Jorge Pérez
Asunto: RE: SOLICITUD PPTO GRUPO HOSPITEN MUY URGENTE
Datos adjuntos: Horarios de recepción de pedidos ESA 05062014.pdf; ES - HP SacrumHeel.pdf; Grupo hospiten 24052018.pdf

Estimado Jose Manuel,

le paso respuesta a las preguntas que me solicitaba en su email:

1- Estimación Entrega.

Estos son los tiempos de entrega para Hospiten:

- Hospiten Málaga: 48h, se sirve desde Lyon
- Hospiten Canarias: 24h, se sirve desde Logista Pharma

Por favor, recuerde el horario de recepción de pedidos para poder cumplir estos tiempos de entrega (adjunto archivo)

2- Presentación.

APÓSITO ESTERIL ABSORBENTE PARA TRATAMIENTO Y PREVENCIÓN, ANISOTRÓPICO, MULTICAPA, ADAPTADO A LA ZONA SACRA CON TECNOLOGÍA SAFETAC (Más información ficha técnica adjunta)

3- Ficha Técnica o Catalogo.

Fichero adjunto (Hoja de producto Mepilex Border Sacrum)

4- Registro Sanitario (FALTA DOC. se lo pasaré lo antes posible)

5- Marca y Modelo (fichero adjunto "HP Mepilex border Sacrum")

6- Vigencia de tarifa y presupuesto adjunto en fichero "Oferta Mepilex Border Sacrum"

Cualquier consulta, no dude en ponerse en contacto conmigo

Un saludo

Rafael Fabios Salido
KAM Private Institutions
Surgical&Wound Care Spain



Mobile: +34 670 068 632
Phone: +34 914 841 320
Fax: +34 914 840 882
www.molnlycke.com



De: Jose Manuel Jorge Pérez [mailto:josemanuel.jorge@hospiten.com]

Enviado el: martes, 03 de julio de 2018 10:33

Para: Rafael Fabios Salido <Rafael.Fabios@molnlycke.com>

Asunto: SOLICITUD PPTO GRUPO HOSPITEN MUY URGENTE

Importancia: Alta

Buenos días

Por favor, necesitamos que nos haga llegar en la mayor brevedad posible, la siguiente información que a continuación pasé a detallar para el Grupo Hospiten.

- 1- Estimación Entrega.
- 2- Presentación.
- 3- Ficha Técnica o Catálogo.
- 4- Registro Sanitario.
- 5- Vigencia Tarifa como mínimo 31 de Diciembre 2018
- 6- Los precios a presentar en este Departamento Central, deberán ser precios puestos en la puerta del hospital. Se entiende como precios puestos en la puerta del hospital, con impuestos, transportes, aduanas, etc.. incluidos.
- 7- Presupuesto del siguiente material que a continuación paso a detallar:

APOSITO SACRO (MEPILEX BORDER SACRIUM 22X25CM) RFA 282410

Saludos Cordiales

José Manuel Jorge

Responsable Fungible y Prótesis.

Jose Manuel Jorge Pérez

Dpto. Gestión y Adjudicación de Compras / Purchasing Department

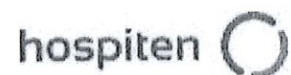

Avenida Marítima, 3
38003 Santa Cruz de Tenerife
Islas Canarias Spain
T (+34) 922 629 470
F (+34) 922 622 203



www.hospiten.com

 Antes de imprimir este mensaje, asegúrese de que es necesario.

Este correo y cualquier archivo enviado con él son confidenciales y exclusivamente para el uso de la persona a quien va dirigida. Si usted ha recibido este mensaje por error, por favor envíelo de vuelta a la persona que se lo envió a usted. Todas las opiniones que se presentan son exclusivamente de su autor y no representan necesariamente las de Hospiten Gestión A.I.E. La publicación no autorizada, uso, difusión, transmisión, impresión o copia de este mensaje de correo electrónico y sus archivos adjuntos está estrictamente prohibida.

Se informa a los destinatarios del presente correo electrónico del tratamiento de sus datos por Hospiten Gestión AIE con fines de contacto. La base jurídica del tratamiento es la satisfacción del interés legítimo en el mantenimiento de relaciones comerciales. Los datos se conservarán mientras se mantenga la relación y no se solicite su supresión y, en su caso, durante los plazos legales de aplicación. Los interesados podrán ejercitar sus derechos de acceso, rectificación, supresión, portabilidad y la limitación u oposición dirigiéndose por escrito adjuntando copia del DNI o documento identificativo, a HOSPITEN GESTIÓN A.I.E., con dirección en Plaza 25 de julio, Apartado de correos 10681, 38004 Santa Cruz de Tenerife o mediante el envío de un correo electrónico a la siguiente dirección: protecciondedatos@hospiten.com, adjuntando copia de DNI u otro documento identificativo, así como a reclamar ante la Autoridad de Control (Agencia Española de Protección de Datos: www.agpd.es). Hospiten Gestión AIE. NIF V-38580064. Dirección: C/ Avda. Marítima, nº 3, Santa Cruz de Tenerife. Teléfono: 922 626 240. Email: hospiten@hospiten.com. Contacto DPD: dpd@hospiten.com

This e-mail and any files transmitted with it are confidential and intended solely for the use of the individual to whom it is addressed. If you have received this email in error please send it back to the person that sent it to you. Any views or opinions presented are solely those of its author and do not necessarily represent those of Hospiten Gestión A.I.E. Unauthorized publication, use, dissemination, forwarding, printing or copying of this email and its associated attachments is strictly prohibited.

Jose Manuel Jorge Pérez

De: Tomás González <tomas.gonzalez@hospiten.com>
Enviado el: viernes, 06 de julio de 2018 12:16
Para: Jose Manuel Jorge Pérez
Asunto: RV: SOLICITUD APOSITO MEPILEX SACRUM 22X25CM RFA 282410

Ok, saludos

De: Jose Manuel Jorge Pérez [<mailto:josemanuel.jorge@hospiten.com>]
Enviado el: miércoles, 04 de julio de 2018 10:25
Para: Raúl Armando Ramos Rondón; Miguel Hernández González
Asunto: RE: SOLICITUD APOSITO MEPILEX SACRUM 22X25CM RFA 282410

Buenos días
Adjunto correo a efectos de vuestro conocimiento e información.

Saludos Cordiales
José Manuel Jorge
Responsable Fungible y Prótesis.

De: Jose Manuel Jorge Pérez
Enviado el: miércoles, 04 de julio de 2018 10:24
Para: Marta García Camí
CC: Tomás González
Asunto: SOLICITUD APOSITO MEPILEX SACRUM 22X25CM RFA 282410

Buenos días
Adjunto solicitud por parte de Dirección de Enfermería y Dr. González junto con ppto y estudio de lo solicitado (APOSITO MEPILEX SACRUM 22X25CM RFA 282410) para su consideración y conformidad como responsable económico del Centro.

P.D. La Dirección del Centro Hospitalario dispondrá de 15 días para poder dar autorización a esta solicitud, de lo contrario esta Central entenderá que esta solicitud NO es de su afirmación. Posteriormente esta Central Corporativa procederá a la cancelación y/o desestimar dicha solicitud.

Ruego su conformidad para proceder a la autorización por parte de la Dirección de Compras.

Muchas Gracias!!

Saludos Cordiales
José Manuel Jorge
Responsable Fungible y Prótesis.

De: Raúl Armando Ramos Rondón [<mailto:raul.ramos@hospiten.com>]
Enviado el: viernes, 29 de junio de 2018 12:46
Para: Víctor Rodríguez González; Jose Manuel Jorge Pérez
CC: Miguel Hernández González
Asunto: RE: Mepilex border Sacrum y Heel

Buenas! Se adjunta solicitud de nuevo material de la ref. solicitada.

De: Jose Manuel Jorge Pérez [<mailto:josemanuel.jorge@hospiten.com>]
Enviado el: miércoles, 20 de junio de 2018 9:55
Para: Diana González Prieto
CC: Miguel Hernández González; Raúl Armando Ramos Rondón; Carolina Esmerodes Mendez; María Lopez-Salazar

Casado; María Correa; Sonia Marrero Marrero

Asunto: RE: Mepilex border Sacrum y Heel

Buenos días Diana

Muchas Gracias por la información.

Por favor, por nuestra parte podremos dar afirmación a la nueva referencia 282410 siempre que el centro hospitalario active el procedimiento de compras (Solicitud Oficial de Nuevos Materiales) con esta medida no tendríamos problemas a la hora de dar autorización a la nueva referencias, así como en las auditorias que periódicamente pasa esta central en nombre de todos los centros de la compañía.

Muchas Gracias.

Saludos Cordiales

José Manuel Jorge

Responsable Fungible y Prótesis.

De: Diana González Prieto [mailto:diana.gonzalez@hospiten.com]

Enviado el: miércoles, 20 de junio de 2018 9:44

Para: Jose Manuel Jorge Pérez

CC: Miguel Hernández González; Raúl Armando Ramos Rondón; Carolina Esmerodes Mendez; María Lopez-Salazar Casado; María Correa; Sonia Marrero Marrero

Asunto: RE: Mepilex border Sacrum y Heel

Buenos días:

En este caso, a nosotros no nos conviene porque no sólo es un cambio de referencia como especificas en el correo, la nueva referencia 282010 es de 16 x 20, y no podemos aceptar que el alto tenga 2 centímetros menos que la referencia que usamos nosotros (282000, 18 x 18), ya que con el tipo de pacientes que tenemos se nos quedará pequeño. Necesitamos que abran la referencia 282410 de 22 x 25 para ir a mejor y no a peor.

Saludos cordiales,

Diana

De: Jose Manuel Jorge Pérez [mailto:josemanuel.jorge@hospiten.com]

Enviado el: martes, 19 de junio de 2018 19:05

Para: Diana González Prieto; Carolina Esmerodes Mendez; María Lopez-Salazar Casado; María Correa; Sonia Marrero Marrero

CC: Miguel Hernández González; Raúl Armando Ramos Rondón; Inmaculada Bolaños; Cathaysa Suárez Déniz; Angel Martín; Daniel Manso; Inodelvia Robayna; Nisamar Robaina Quintana; Emma Duarte

Asunto: RE: Mepilex border Sacrum y Heel

Importancia: Alta

Buenas tardes

Adjunto correo a efectos de vuestro recordatorio ya que hasta el momento tenemos esta gestión como pendiente en esta Central Corporativa.

Observaciones:

"María Lopez", aunque tenemos afirmación por parte del Departamento de Farmacia de Hospiten Sur, se requiere y es necesaria tu conformidad siempre que sea de tu afirmación.

Muchas Gracias por vuestra ayuda y colaboración.

Saludos Cordiales

José Manuel Jorge

Responsable Fungible y Prótesis.

De: Jose Manuel Jorge Pérez

Enviado el: miércoles, 13 de junio de 2018 15:38

Para: Diana González Prieto; Carolina Esmerodes Mendez; María Lopez-Salazar Casado; María Correa; Sonia Marrero Marrero

CC: Miguel Hernández González; Raúl Armando Ramos Rondón; Inmaculada Bolaños; Cathaysa Suárez Déniz; Angel Martín; Daniel Manso; Inodelvia Robayna; Nisamar Robaina Quintana; Emma Duarte

Asunto: RV: Mepilex border Sacrum y Heel

Buenos días

En función de la comunicación que hemos recibido por parte del proveedor MOLNLYCKE en el que nos informa que el APOSITO MEPILEX BORDER SACRUM con referencia 282000 de actual uso cambia por la nueva referencia 282010, es necesario que nos confirmen si la nueva referencia 282010 propuesta por el proveedor es de aceptación y/o conformidad por parte de los profesionales que emplea dicho material.

SAP	DENOMINACION	ACTUAL		NUEVA	
		RFA	PREST	RFA	PREST
929465	APOSITO MEPILEX BORDER SACRUM 18X18CM	282000	40	282010	50

Quedo a la espera de vuestras noticias con el fin de dar indicaciones del cambio.

Muchas Gracias.

Saludos Cordiales

José Manuel Jorge

Responsable Fungible y Prótesis.

De: Rafael Fabios Salido [<mailto:Rafael.Fabios@molnlycke.com>]

Enviado el: miércoles, 13 de junio de 2018 14:57

Para: Jose Manuel Jorge Pérez; Víctor Rodríguez González

Asunto: RE: Mepilex border Sacrum y Heel

Buenas tardes Jose Manuel

Primeramente le pido disculpas por haberle ofertado una referencia que no se corresponde con la consumida por los centros del grupo Hospiten.

Adjunto la oferta con la referencia correcta

Reciba un cordial saludo

Rafael Fabios Salido
KAM Private Institutions
Surgical&Wound Care Spain



Mobile: +34 670 068 632

Phone: +34 914 841 320

Fax: +34 914 840 882

www.molnlycke.com



De: Jose Manuel Jorge Pérez [<mailto:josemanuel.jorge@hospiten.com>]

Enviado el: miércoles, 13 de junio de 2018 15:24

Para: Rafael Fabios Salido <Rafael.Fabios@molnlycke.com>; Víctor Rodríguez González <victor.rodriguez@hospiten.com>

CC: Jose Manuel Jorge Pérez <josemanuel.jorge@hospiten.com>

Asunto: RE: Mepilex border Sacrum y Heel

Importancia: Alta

Buenos días

En base a la información que nos hacen llegar que corresponde con el cambio de referencia 282000 de uso actual por la nueva referencia propuesta 282010. Necesitamos que nos haga llegar propuesta económica de la referencia 282010 propuesta por MOLLYCKE ya que la remitida el pasado mes de Mayo no se corresponde con la notificada inicialmente.

Le recuerdo que los cambios de referencia no deberán suponer incrementos de precios para el Grupo Hospiten.

Muchas Gracias.!!

Saludos Cordiales

José Manuel Jorge

Responsable Fungible y Prótesis.

Jose Manuel Jorge Pérez

Dpto. Gestión y Adjudicación de Compras / Purchasing Department

hospiten

Avenida
Marítima,
3
38003
Santa
Cruz de
Tenerife
Islas
Canarias
Spain
T (+34)
922 629
470
F (+34)
922 622
203



www.hospiten.com

⚠ Antes de imprimir este mensaje, asegúrese de que es necesario.

Este correo y cualquier archivo enviado con él son confidenciales y exclusivamente para el uso de la persona a quien va dirigida. Si usted ha recibido este mensaje por error, por favor envíelo de vuelta a la persona que se lo envió a usted. Todas las opiniones que se presentan son exclusivamente de su autor y no representan necesariamente las de Hospiten Gestión A.I.E. La publicación no autorizada, uso, difusión, transmisión, impresión o copia de este mensaje de correo electrónico y sus archivos adjuntos está estrictamente prohibida.

Se informa a los destinatarios del presente correo electrónico del tratamiento de sus datos por Hospiten Gestión AIE con fines de contacto. La base jurídica del tratamiento es la satisfacción del interés legítimo en el mantenimiento de relaciones comerciales. Los datos se conservarán mientras se mantenga la relación y no se solicite su supresión y, en su caso, durante los plazos legales de aplicación. Los interesados podrán ejercitar sus derechos de acceso, rectificación, supresión, portabilidad y la limitación u oposición dirigiéndose por escrito adjuntando copia del DNI o documento identificativo, a HOSPITEN GESTIÓN A.I.E., con dirección en Plaza 25 de julio, Apartado de correos 10681, 38004 Santa Cruz de Tenerife o mediante el envío de un correo electrónico a la siguiente dirección: protecciondedatos@hospiten.com, adjuntando copia de DNI u otro documento identificativo, así como a reclamar ante la Autoridad de Control (Agencia Española de Protección de Datos: www.agpd.es). Hospiten Gestión AIE. NIF V-38580064. Dirección: C/ Avda. Marítima, nº 3, Santa Cruz de Tenerife. Teléfono: 922 626 240. Email: hospiten@hospiten.com. Contacto DPD: dpd@hospiten.com

This e-mail and any files transmitted with it are confidential and intended solely for the use of the individual to whom it is addressed. If you have received this email in error please send it back to the person that sent it to you. Any views or opinions presented are solely those of its author and do not necessarily represent those of Hospiten Gestión A.I.E. Unauthorized publication, use, dissemination, forwarding, printing or copying of this email and its associated attachments is strictly prohibited.

De: Rafael Fabios Salido [<mailto:Rafael.Fabios@molnlycke.com>]

Enviado el: jueves, 24 de mayo de 2018 16:15

Para: Víctor Rodríguez González

CC: Jose Manuel Jorge Pérez

Asunto: RE: Mepilex border Sacrum y Heel

Buenas tardes Víctor,

Adjunto te envío oferta comentada por teléfono. Aprovecho para enviarte también la hoja de producto.

Cualquier duda, me comentas

Un saludo

Rafael Fabios Salido
KAM Private Institutions

Surgical&Wound Care Spain



Mobile: +34 670 068 632
Phone: +34 914 841 320
Fax: +34 914 840 882
www.molnlycke.com



De: Rafael Fabios Salido

Enviado el: jueves, 24 de mayo de 2018 13:34

Para: Víctor Rodríguez González <victor.rodriguez@hospiten.com>

CC: Jose Manuel Jorge Pérez <josemanuel.jorge@hospiten.com>

Asunto: RE: Mepilex border Sacrum y Heel

Buenos días Victor,

Después de nuestra conversación mantenida, te paso carta formal para que la podáis recoger con vuestros documentos

Cualquier consulta, por favor, no dudes en ponerte en contacto conmigo

Un saludo

Rafael Fabios Salido
KAM Private Institutions
Surgical&Wound Care Spain



Mobile: +34 670 068 632
Phone: +34 914 841 320
Fax: +34 914 840 882
www.molnlycke.com



De: Rafael Fabios Salido

Enviado el: lunes, 07 de mayo de 2018 18:20

Para: Víctor Rodríguez González <victor.rodriguez@hospiten.com>

CC: Jose Manuel Jorge Pérez <josemanuel.jorge@hospiten.com>

Asunto: Mepilex border Sacrum y Heel

Buenas tardes Víctor,

Aprovechando el cambio del apósito Mepilex Border Sacrum que hablamos en nuestra última reunión en los centros de Hospiten, producto indicado principalmente en su versión anterior para tratamiento de UPP y las nuevas referencias tanto para tratamiento como prevención debido a las características del mismo, creemos conveniente enviaros la ficha técnica para que la valoréis en gestión.

Este producto mejorado lo hacen tener unos aspectos especiales en adaptabilidad en la anatomía del paciente, aplicándose en la zona sacra y superior de la hendidura glútea, y con la base para cubrir el área del coxis, así como el border heel en talón y maléolo interno y externo.

Los nuevos Mepilex Border Sacrum y Border Heel son apósitos con eficacia probada en la prevención de UPP con reducción del 88% de la incidencia en este tipo de lesiones así como tienen 2 veces más de capacidad de evaporación en comparación con otros apósitos.

Por estas razones entendemos que los profesionales del grupo deben conocer que trabajar con un apósito-dispositivo de este tipo para tratar y PREVENIR las lesiones de pacientes con potenciales UPP's hace que tengan en sus manos un material que va a provocar un ahorro con su uso al grupo.

Evidentemente este producto (Mepilex Border Sacrum) en la referencia 282010 equivalente al que actualmente compráis 282000, no tendrían subida de precio, siendo un producto este último mucho más completo.

Si me das el ok del grupo, pasaría oferta económica de la referencia arriba indicada así como resto de tamaños, ya que dependiendo de tipo de herida no siempre es conveniente usar la medida que corresponde a la 282010

Quedo pendiente de tu respuesta

Un saludo

Rafael Fabios Salido
KAM Private Institutions
Surgical&Wound Care Spain

Mölnlycke

Mobile: +34 670 068 632

Phone: +34 914 841 320

Fax: +34 914 840 882

www.molnlycke.com

Tecnología Flex:
La innovación llega a tus manos



Mepilex[®] Border Flex



Horarios de recepción de pedidos

Con el fin de aclarar las horas de corte de pedidos, adjunto una tabla indicando las horas límite de recepción de pedidos por zona/tipo de pedido.

Zona	Planta	Cutt off (CET)	Cutt off (Local time)	Hora máxima de recepción de pedidos (Local time)
ESA Península	SELY	16.00h	16.00h	15.00h
Baleares	ESCO Remex	15.00h	15.00h	14.30h
Canarias	ESCO Logista	13.30h	12.30h	12.00h
Consignments ESA	SELY	12.00h	12.00h	11.30h
Consignments	ESCO Remex	15.00h	15.00h	12.30h
Coop. Fcas Canarias	SELY	16.00h	13.00h	12.00h Martes

Debido a las necesidades del almacén de SELY, la carga de trabajo del CSC de Iberia y cuestiones técnicas, para asegurar que se registren a tiempo los pedidos, deberían ser enviados conforme a estos horarios. Se hará todo lo posible por incluir aquellos pedidos que lleguen más tarde de ese horario, pero aumenta significativamente el riesgo de sufrir un retraso de 24h.

Por eso es muy importante que se tenga en cuenta y se informe a los clientes

CSC & CSD Iberia

¡NUEVO!

Diseñado para el tratamiento y la prevención Mepilex® Border Sacrum y Mepilex® Border Heel

Óptimo sellado en el área sacral¹

Mepilex®
Border
Sacrum

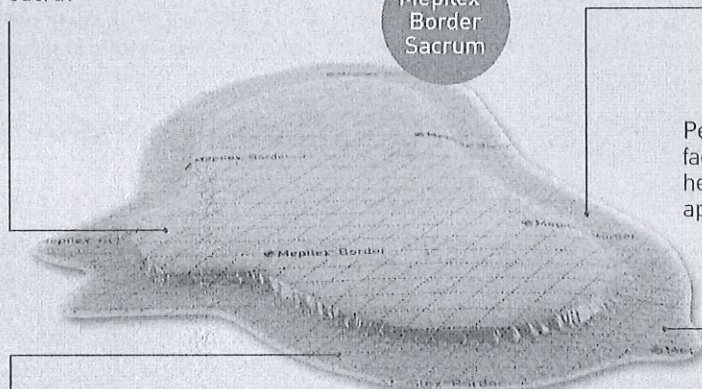

Pestañas de colocación que facilitan la inspección de la herida y la colocación del apósito

Diseño del apósito mejorado para incrementar la cobertura de las zonas de alto riesgo¹

Diseño único y exclusivo con 5 capas independientes

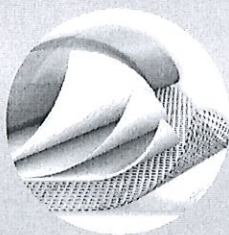

Border con mayor grosor que facilita la colocación y aumenta la permanencia en la zona sin enrollarse¹

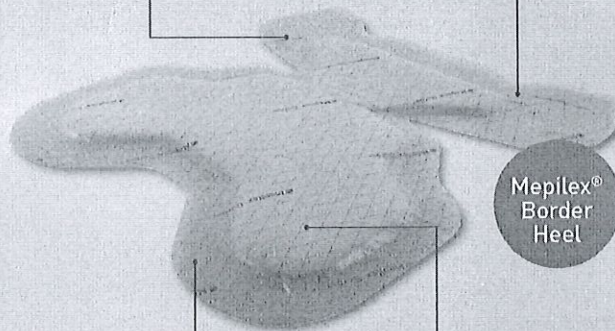

Mepilex®
Border
Heel

Cubre los maléolos internos y externos para una mayor protección¹

Mejora en las características y aumento de los beneficios:



- Diseño exclusivo de 5 capas independientes, cada una con su funcionalidad
- Excelente gestión del exudado
- Autoadherente, con Safetac®
- Estructura que protege la herida
- Avalado por la Evidencia Clínica
- Pestañas de colocación
- Óptimo sellado en el glúteo
- Bordes con mayor grosor para facilitar la aplicación y asegurar la permanencia en el sitio¹
- Forma del apósito mejorada para incrementar la cobertura en las zonas de alto riesgo¹

'Lo que dicen los usuarios'

Mepilex Border Sacrum obtuvo una valoración general por parte de los usuarios sanitarios 28% superior al resto de los apósitos para zona sacra¹



Los usuarios afirman que aplicar el nuevo Mepilex Border Heel es 65% más sencillo que con el resto de apósitos¹

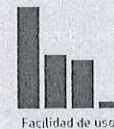

Indicaciones

Mepilex® Border Heel y Mepilex® Border Sacrum están indicados como parte de una terapia profiláctica para prevenir el daño epidérmico, la aparición de úlceras por presión ó reducir las flictenas post-quirúrgicas. También están diseñados para el tratamiento de un amplio rango de heridas exudativas: úlceras por presión, úlceras vasculares, úlceras de pie diabético, heridas traumáticas y quirúrgicas. Puede utilizarse en combinación con geles en heridas secas/necróticas.

Prevención

Mepilex® Border Heel y Mepilex® Border Sacrum están clínicamente probados y avalados por evidencia clínica de alto nivel que ha demostrado su eficacia para disminuir la incidencia de Úlceras por Presión, actuando como barrera protectora frente a la presión, cizalla, fricción y exceso de humedad⁵. La capa con Safetac® protege la piel, manteniendo el apósito en su sitio y minimizando la fricción y la cizalla en la piel del paciente². Esta capa también permite la retirada y recolocación del apósito para inspeccionar la piel.

Tratamiento

Mepilex® Border Heel y Mepilex® Border Sacrum absorben y retienen eficazmente el exudado¹ manteniendo el óptimo ambiente de humedad. La capa con Safetac® sella los bordes de la herida previniendo que el exudado se extienda por la piel perilesional, lo que minimiza el riesgo de maceración⁶ y gracias a su capacidad de retirada atraumática, asegura que el cambio de apósito se realice sin causar daños en la piel perilesional, aumentando así la seguridad y el confort del paciente.

Consulte las guías de aplicación.

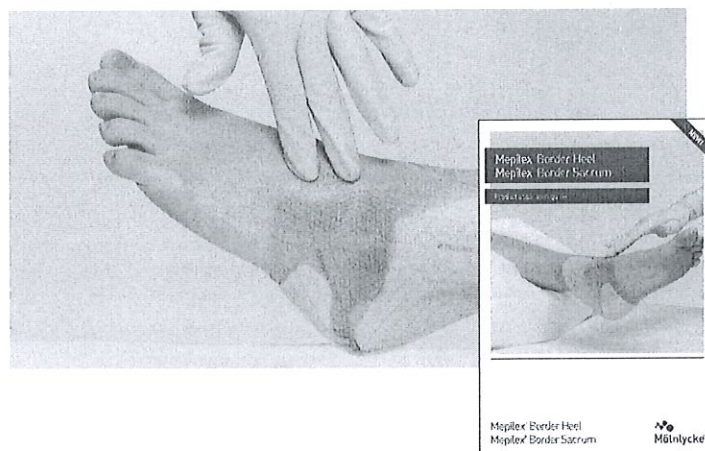
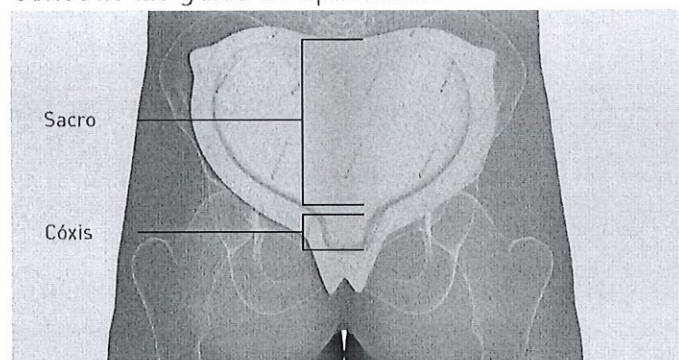

Guía de aplicación.

Presentaciones Mepilex® Border Sacrum

Ref.	Tamaño	Uds./Env.	Uds./TRP.
282410	22 x 25 cm	10	30
282010	16 x 20 cm	10	50

Presentaciones Mepilex® Border Heel

Ref.	Tamaño	Uds./Env.	Uds./TRP.
282710	22 x 23 cm	10	30

Sobres estériles

Sobres estériles

Referencias: 1. Davies P. User evaluation of interface dressings for pressure ulcer prevention. Mölnlycke Health Care (GMCS-2017-058) 2017. 2. White R. et al. Evidence for atraumatic soft silicone wound dressing use. Wounds UK, 2005. 3. White R. A multinational survey of the assessment of pain when removing dressings. Wounds UK 2008, Vol 4, No 1. 4. Dykes et al. Effects of adhesive dressings on the stratum corneum of the skin. Journal of Wound Care February, Vol 10, No 2. 2001. 5. Black J. et al. Consensus statement: Global evidence based practice recommendations for the use of wound dressings to augment pressure ulcer prevention protocols - August 2012. 6. Wiberg A.B. et al. Preventing maceration with a soft silicone dressing: in-vitro evaluations. Poster presented at the 3rd Congress of the WUWHS, Toronto, Canada, 2008.

Más información en www.molnlycke.es

Mölnlycke Health Care, Av. de la Vega 15, Edif. 3 - 3ª Planta. Tel: 914841320
 Los nombres, logos y marcas de Mölnlycke Health Care, Mepilex® y Safetac® están registradas globalmente por una o más empresas del grupo Mölnlycke Health Care.
 © 2017 Mölnlycke Health Care. Todos los derechos reservados.

Mölnlycke®

ANOTACIÓN EN EL REGISTRO DE PRODUCTOS SANITARIOS

(Art. 22 del Real Decreto 1591/2009, de 16 de Octubre, por el que se regulan los productos sanitarios)

Con fecha 17 de Julio de 2014 ha sido anotada en el registro de producto sanitario de la Agencia Española de Medicamentos y Productos Sanitarios, la comunicación de comercialización y/o puesta en servicio del producto:

DENOMINACIÓN

Mepilex Border sacrum

FABRICANTE

Mölnlycke Health Care AB Gamlestadsvägen 3C, SE-402 52 Göteborg, Box 13080, 40252 Göteborg, Suecia

COMUNICADO POR

Molnlycke Health Care S.L. Av. Bruselas 38b 1º 28108 Alcobendas

a la que le ha correspondido el número de identificación en el registro :

PS/2014/0945

Se adjunta documento de modelos/variantes incluidos en esta comunicación.

EL/LA JEFA DE SERVICIO/SECCIÓN

K. J. T.

Nota.- Esta notificación no tiene el carácter de una autorización sanitaria de comercialización, ni entraña un juicio sobre la conformidad del producto con la legislación vigente. Únicamente avala el cumplimiento del procedimiento de comunicaciones de comercialización y/o puesta en servicio de productos sanitarios.

Firmado digitalmente por: MARIA DOLORES PIZARRO PINOS

Localizador: XVQ8K7L3A1

Fecha de la firma: 17/07/2014

Puede comprobar la autenticidad del documento en la aplicación Localizador de la Web de la AEMPS

CORREO ELECTRÓNICO

pmps@aemps.es

Página 1 de 1

C/ CAMPEZO, 1 - EDIFICIO 8
28022 MADRID

Jose Manuel Jorge Pérez

De: Rafael Fabios Salido <Rafael.Fabios@molnlycke.com>
Enviado el: miércoles, 04 de julio de 2018 6:10
Para: Jose Manuel Jorge Pérez
Asunto: RE: SOLICITUD PPTO GRUPO HOSPITEN MUY URGENTE
Datos adjuntos: Oficio de Anotacion PS_2014_0945.pdf

Buenos días Jose Manuel,

adjunto el documento que faltaba de todos los que nos solicitaban.

Cualquier duda, me comentas

Un saludo

Rafael Fabios Salido
KAM Private Institutions
Surgical&Wound Care Spain



Mobile: +34 670 068 632
Phone: +34 914 841 320
Fax: +34 914 840 882
www.molnlycke.com



De: Rafael Fabios Salido
Enviado el: martes, 03 de julio de 2018 17:09
Para: 'Jose Manuel Jorge Pérez' <josemanuel.jorge@hospiten.com>
Asunto: RE: SOLICITUD PPTO GRUPO HOSPITEN MUY URGENTE

Estimado Jose Manuel,

le paso respuesta a las preguntas que me solicitaba en su email:

1- Estimación Entrega.

Estos son los tiempos de entrega para Hospiten:

- Hospiten Málaga: 48h, se sirve desde Lyon

- Hospiten Canarias: 24h, se sirve desde Logista Pharma

Por favor, recuerde el horario de recepción de pedidos para poder cumplir estos tiempos de entrega (adjunto archivo)

2- Presentación.

APÓSITO ESTERIL ABSORBENTE PARA TRATAMIENTO Y PREVENCIÓN, ANISOTRÓPICO, MULTICAPA, ADAPTADO A LA ZONA SACRA CON TECNOLOGÍA SAFETAC (Más información ficha técnica adjunta)

3- Ficha Técnica o Catalogo.

Fichero adjunto (Hoja de producto Mepilex Border Sacrum)

4- Registro Sanitario (**FALTA DOC. se lo pasaré lo antes posible**)

5- Marca y Modelo (fichero adjunto "HP Mepilex border Sacrum")

6- Vigencia de tarifa y presupuesto adjunto en fichero "Oferta Mepilex Border Sacrum"

Cualquier consulta, no dude en ponerse en contacto conmigo

Un saludo

Rafael Fabios Salido
KAM Private Institutions
Surgical&Wound Care Spain



Mobile: +34 670 068 632
Phone: +34 914 841 320
Fax: +34 914 840 882
www.molnlycke.com



De: Jose Manuel Jorge Pérez [<mailto:josemanuel.jorge@hospiten.com>]

Enviado el: martes, 03 de julio de 2018 10:33

Para: Rafael Fabios Salido <Rafael.Fabios@molnlycke.com>

Asunto: SOLICITUD PPTO GRUPO HOSPITEN MUY URGENTE

Importancia: Alta

Buenos días

Por favor, necesitamos que nos haga llegar en la mayor brevedad posible, la siguiente información que a continuación pasé a detallar para el Grupo Hospiten.

- 1- Estimación Entrega.
- 2- Presentación.
- 3- Ficha Técnica o Catálogo.
- 4- Registro Sanitario.
- 5- Vigencia Tarifa como mínimo 31 de Diciembre 2018
- 6- Los precios a presentar en este Departamento Central, deberán ser precios puestos en la puerta del hospital. Se entiende como precios puestos en la puerta del hospital, con impuestos, transportes, aduanas, etc.. incluidos.
- 7- Presupuesto del siguiente material que a continuación paso a detallar:

APOSITO SACRO (MEPILEX BORDER SACRIUM 22X25CM) RFA 282410

Saludos Cordiales

José Manuel Jorge

Responsable Fungible y Prótesis.

Jose Manuel Jorge Pérez

Dpto. Gestión y Adjudicación de Compras / Purchasing Department



Avenida Marítima, 3
38003 Santa Cruz de Tenerife
Islas Canarias Spain
T (+34) 922 629 470
F (+34) 922 622 203



www.hospiten.com

 Antes de imprimir este mensaje, asegúrese de que es necesario.

Este correo y cualquier archivo enviado con él son confidenciales y exclusivamente para el uso de la persona a quien va dirigida. Si usted ha recibido este mensaje por error, por favor envíelo de vuelta a la persona que se lo envió a usted. Todas las opiniones que se presentan son exclusivamente de su autor y no representan necesariamente las de Hospiten Gestión A.I.E. La publicación no autorizada, uso, difusión, transmisión, impresión o copia de este mensaje de correo electrónico y sus archivos adjuntos está estrictamente prohibida.

Se informa a los destinatarios del presente correo electrónico del tratamiento de sus datos por Hospiten Gestión AIE con fines de contacto. La base jurídica del tratamiento es la satisfacción del interés legítimo en el mantenimiento de relaciones comerciales. Los datos se conservarán mientras se mantenga la relación y no se solicite su supresión y, en su caso, durante los plazos legales de aplicación. Los interesados podrán ejercitar sus derechos de acceso, rectificación, supresión, portabilidad y la limitación u oposición dirigiéndose por escrito adjuntando copia del DNI o documento identificativo, a HOSPITEN GESTIÓN A.I.E., con dirección en Plaza 25 de julio, Apartado de correos 10681, 38004 Santa Cruz de Tenerife o mediante el envío de un correo electrónico a la siguiente dirección: protecciondedatos@hospiten.com, adjuntando copia de DNI u otro documento identificativo, así como a reclamar ante la Autoridad de Control (Agencia Española de Protección de Datos: www.agpd.es). Hospiten Gestión AIE. NIF V-38580064. Dirección: C/ Avda. Marítima, nº 3, Santa Cruz de Tenerife. Teléfono: 922 626 240. Email: hospiten@hospiten.com. Contacto DPD: dpd@hospiten.com

This e-mail and any files transmitted with it are confidential and intended solely for the use of the individual to whom it is addressed. If you have received this email in error please send it back to the person that sent it to you. Any views

or opinions presented are solely those of its author and do not necessarily represent those of Hospiten Gestión A.I.E. Unauthorized publication, use, dissemination, forwarding, printing or copying of this email and its associated attachments is strictly prohibited.

Doc. compr. Cl.	Soc. Proveedor	Nombre 1	OrgC Gcp	Fecha doc.	InPerVal	FinPerVal	CPag	Cnt.UMA	UMB	Prc.net	Al Mon.	Grupo
Pos. Material	Texto breve	N° material proveedor	Ctd. prev.	UMP	Prc.neto	Mon.						
300 921184	GORRO QUIRURGICO VERDE S/LATEX	620300	1	CA	55,00	EUR	500	UN	0,11	EUR	HG	
840 921211	GUANTE ESTERIL S/POLVO S/LATEX MED... 509XX		1	CA	190,00	EUR	200	UN	0,95	EUR	HG	
580 910870	HIBIPLUS 58 500 ML		1	UN	4,12	EUR	1	UN	4,12	EUR	FD	
830 910872	HIBISCRUB 500 ML.	300437	1	CA	46,20	EUR	12	UN	3,85	EUR	FD	
790 929178	MANTA CALENTAMIENTO AREA QUIRURGICA	629900	1	CA	90,00	EUR	10	UN	9,00	EUR	HG	
850 824179	MANTA CALENTAMIENTO FENEST. 2PZ 62...	629910	1	CA	71,75	EUR	7	UN	10,25	EUR	HG	
760 921542	MASCARILLA QUIRURGICA ALTO RIESGO	658000	1	CA	66,00	EUR	600	UN	0,11	EUR	HG	
320 924536	MASCARILLA QUIRURGICA C/VISOR	658030	1	CA	171,00	EUR	300	UN	0,57	EUR	HG	
990 825154	MELGISORB PLUS 10 X 20 CM RFA 2525...	252500	1	CA	490,00	EUR	100	UN	4,90	EUR	MC	
1040 927985	MELGISORB PLUS 10X10CM APOSITO ALG...	252200	1	CA	270,00	EUR	100	UN	2,70	EUR	MC	
1050 921569	MEPIFORM APOSITO 10X18	293800	1	CA	368,20	EUR	35	UN	10,52	EUR	CO4	
680 927987	NORMLGEL 15 + HYPERGEL	371500	1	CA	60,00	EUR	40	UN	1,50	EUR	ES	
1210 827093	PACK CADERA GRUPO HOSPITEN	97067034-00	1	CA	317,50	EUR	5	UN	63,50	EUR	HG	
1300 827547	PACK EQUIPO P/COLPROSACOPEXIA	97095611-00	1	UN	256,95	EUR	1	UN	256,95	EUR	HG	
1290 827546	PACK EQUIPO P/NEFRECTOMIA	97095612-00	1	UN	293,95	EUR	1	UN	293,95	EUR	HG	
1200 827042	PACK RODILLA GRUPO HOSPITEN	97067035-00	1	CA	273,75	EUR	5	UN	54,75	EUR	HG	
1190 921694	PAÑO ADHESIVO FENESTRADO 75X90CM	906542	1	CA	170,00	EUR	200	UN	0,85	EUR	HG	
1220 923033	PAÑO DE UTILIDADES 75X90CM	800530	1	CA	79,80	EUR	228	UN	0,35	EUR	HG	
1180 925451	PAÑO QUIRURG FENESTRADO 50x60	906693	1	CA	180,00	EUR	400	UN	0,45	EUR	HG	
1270 923009	PAÑO QUIRURGICO 75x75 ADHESIVO	706500	1	CA	136,50	EUR	210	UN	0,65	EUR	HG	
1140 824796	SABANA AISLAMIENTO VERTICAL	826010	1	CA	210,00	EUR	14	UN	15,00	EUR	HG	
1100 825669	SABANA P/ARTROSC HOMBRE POSICION S...	60004	1	CA	186,00	EUR	12	UN	15,50	EUR	HG	
510 925976	SABANA QUIRURG EXTREM 230x315	60213	1	CA	175,00	EUR	20	UN	8,75	EUR	HG	
520 924115	SABANA-U	60503	1	CA	182,00	EUR	28	UN	6,50	EUR	HG	
780 823370	SET CIRUGIA CARDIACA	97050689	1	UN	86,95	EUR	1	UN	86,95	EUR	HG	
450 923220	SET UNIVERSAL QUIRURGICO	699054	1	CA	131,40	EUR	12	UN	10,95	EUR	HG	
810 823800	SET UNIVERSAL QUIRURGICO PAK	97055476-00	1	UN	36,80	EUR	1	UN	36,80	EUR	HG	
4600001562 WK	H027 11395 MOLNLYCKE HEALTH CARE SL		OC5	FAR	22.12.2011	22.12.2011	31.12.9999	ZP18				
20 828139	APOSITO MEPILEX 20X19	294400	1	CA	182,00	EUR	20	UN	9,10	EUR	MC	
60 828142	APOSITO MEPILEX LITE 15 x 15CM	284300	1	CA	247,50	EUR	50	UN	4,95	EUR	MC	
180 929450	APOSITO MEPITEL 10 x 18CM (ESTERIL)	291010	1	CA	304,50	EUR	70	UN	4,35	EUR	MC	
170 824787	BATA QUIR. IMPERM. ALTA PROTECCION ...	670104	1	CA	109,20	EUR	28	UN	3,90	EUR	HG	
50 822034	HIBI PLUS 58 500 ML	160175	1	CA	47,28	EUR	12	UN	3,94	EUR	FD	
140 910872	HIBISCRUB 500 ML.	300437	1	CA	46,20	EUR	12	UN	3,85	EUR	FD	
100 823764	KIT CONTENEDOR Y TUBO 300ML	6602013	1	CA	350,00	EUR	5	UN	70,00	EUR	MC	
110 823765	KIT CONTENEDOR Y TUBO 800ML	6602014	1	CA	400,00	EUR	5	UN	80,00	EUR	MC	
90 823763	KIT ESPUMA GRANDE C/ALMOHADILLA 15...	664351	1	CA	480,00	EUR	5	UN	96,00	EUR	MC	
80 823762	KIT ESPUMA MED C/ALMOHADILLA 12X20...	664251	1	CA	440,00	EUR	5	UN	88,00	EUR	MC	
70 823761	KIT ESPUMA PEQ C/ALMOHADILLA 8X10X3	664151	1	CA	420,00	EUR	5	UN	84,00	EUR	MC	
130 823777	LAMINA SELLADORA 20X27	664000	1	CA	120,00	EUR	10	UN	12,00	EUR	MC	
150 828454	SABANA DUPLEX 150X175 C/ADHESIVO	777400	1	CA	68,10	EUR	30	UN	2,27	EUR	HG	
120 823776	SELLANTE ADHESIVO SILICONA 3ML	283100-01	1	CA	102,00	EUR	12	UN	8,50	EUR	MC	
4600001567 WK	H005 11395 MOLNLYCKE HEALTH CARE SL		OC3	FAR	09.01.2012	09.01.2012	31.12.9999	ZP18				
430 825472	APOSITO MEPILEX 10X10	294100	1	CA	203,00	EUR	70	UN	2,90	EUR	MC	
420 929451	APOSITO MEPILEX 15 x 15CM (ESTERIL)	294300	1	CA	131,25	EUR	25	UN	5,25	EUR	MC	
450 929453	APOSITO MEPILEX BORDER 15 x 15CM E...	295400	1	CA	280,00	EUR	50	UN	5,60	EUR	MC	
570 929465	APOSITO MEPILEX BORDER SACRUM 18x1...	282010	1	CA	292,50	EUR	50	UN	5,85	EUR	MC	
390 822679	APOSITO MEPITEL ONE 6X7 CM	289170	1	CA	141,40	EUR	70	UN	2,02	EUR	MC	
400 822680	APOSITO MEPITEL ONE 9x10 CM	289270	1	CA	207,00	EUR	50	UN	4,14	EUR	MC	
380 824787	BATA QUIR. IMPERM. ALTA PROTECCION ...	670104	1	CA	109,20	EUR	28	UN	3,90	EUR	HG	
10 920328	BATA QUIRURGICA ESTANDAR T-L	650102	1	CA	106,00	EUR	40	UN	2,65	EUR	HG	
260 929562	BATA QUIRURGICA ESTANDAR T-L/L	650104	1	CA	106,00	EUR	40	UN	2,65	EUR	HG	

Doc.compr. Cl. Pos. Material	Soc. Proveedor Texto breve	Nombre 1	OrgC GCP Fecha doc.	InPerVal Ctd.prev. UMP	FinPerVal Prc.neto Mon.	CPag	N° material proveedor	Cnt.UMA	UMB	Prc.net. Al Mon.	GrupC		
20	926729	BATA QUIRURGICA ESTANDAR T-M			1	CA	95,40	EUR	36	UN	2,65	EUR	HG
300	929564	BATA QUIRURGICA ESTANDAR T-XL/L			1	CA	95,40	EUR	36	UN	2,65	EUR	HG
460	826773	BATA QUIRURGICA ESTANDAR T-XXL-L			1	CA	95,40	EUR	36	UN	2,65	EUR	HG
30	920325	BATA QUIRURGICA REFORZ T-XL/L			1	CA	104,00	EUR	32	UN	3,25	EUR	HG
240	923222	CUBREMESA QUIRURG 150x190			1	CA	94,60	EUR	44	UN	2,15	EUR	HG
290	920975	EQP ARTROSCOPIA RODILLA C/BOLSA			1	CA	159,50	EUR	10	UN	15,95	EUR	HG
310	925970	EQP CADERA C/BOLSA			1	CA	153,00	EUR	6	UN	25,50	EUR	HG
340	924204	EQP DE PARTOS CON BOLSA			1	CA	119,50	EUR	10	UN	11,95	EUR	HG
110	922022	EQP ORTOPIEDIA C/STOCKI.VARIOS PAÑO			1	CA	151,60	EUR	8	UN	18,95	EUR	HG
120	923432	EQP ORTOPIEDIA C/STOCKINETTE			1	CA	169,50	EUR	10	UN	16,95	EUR	HG
130	928345	EQP QUIRURG CESAREA			1	CA	91,80	EUR	4	UN	22,95	EUR	HG
140	920983	EQP RTU CON BOLSA			1	CA	168,00	EUR	12	UN	14,00	EUR	HG
150	924117	EQP. ARTROSCOPIA DE HOMBRO			1	CA	191,60	EUR	8	UN	23,95	EUR	HG
370	824514	EQUIPO LAPAROSC.ABDOMINO PERINEAL ...			1	CA	137,50	EUR	10	UN	13,75	EUR	HG
350	823799	EQUIPO QUIRURGICO CESAREA PAK			1	UN	40,52	EUR	1	UN	40,52	EUR	HG
170	923219	FUNDA ESTERIL MESA MAYO 77 X 145			1	CA	101,25	EUR	75	UN	1,35	EUR	HG
40	925660	GORRO QUIRURGICO ENFERMERA			1	CA	30,00	EUR	600	UN	0,05	EUR	HG
50	925204	GORRO QUIRURGICO S/LATEX			1	CA	60,00	EUR	500	UN	0,12	EUR	HG
60	921184	GORRO QUIRURGICO VERDE S/LATEX			1	CA	55,00	EUR	500	UN	0,11	EUR	HG
250	910870	HIBIPLUS 5% 500 ML			1	UN	4,12	EUR	1	UN	4,12	EUR	FD
330	910872	HIBISCUB 500 ML.			1	CA	46,20	EUR	12	UN	3,85	EUR	FD
550	827079	MASCARILLA QUIRURGICA EXTRA PROTECC... 4236			1	CA	200,00	EUR	500	UN	0,40	EUR	HG
320	921542	MASCARILLA QUIRURGICA ALTO RIESGO			1	CA	66,00	EUR	600	UN	0,11	EUR	HG
80	924536	MASCARILLA QUIRURGICA C/VISOR			1	CA	171,00	EUR	300	UN	0,57	EUR	HG
410	927985	MELGISORB PLUS 10X10CM APOSITO ALG...			1	CA	270,00	EUR	100	UN	2,70	EUR	MC
500	921694	PAÑO ADHESIVO FENESTRADO 75X90CM			1	CA	170,00	EUR	200	UN	0,85	EUR	HG
520	923033	PAÑO DE UTILIDADES 75X90CM			1	CA	79,80	EUR	228	UN	0,35	EUR	HG
490	925451	PAÑO QUIRURG FENESTRADO 50x60			1	CA	180,00	EUR	400	UN	0,45	EUR	HG
560	923009	PAÑO QUIRURGICO 75x75ADHESIVO			1	CA	136,50	EUR	210	UN	0,65	EUR	HG
220	925976	SABANA QUIRURG EXTREM 230x315			1	CA	175,00	EUR	20	UN	8,75	EUR	HG
230	924115	SABANA-U			1	CA	182,00	EUR	28	UN	6,50	EUR	HG
160	923220	SET UNIVERSAL QUIRURGICO			1	CA	131,40	EUR	12	UN	10,95	EUR	HG
360	823800	SET UNIVERSAL QUIRURGICO PAK			1	UN	36,80	EUR	1	UN	36,80	EUR	HG
4600001568	MK	H012 11395 MOLNLYCKE HEALTH CARE SL	OCC FAR 09.01.2012 09.01.2012 31.12.9999	ZP18									
370	825472	APOSITO MEPILEX 10X10			1	CA	203,00	EUR	70	UN	2,90	EUR	MC
310	929451	APOSITO MEPILEX 15 x 15CM (ESTERIL) 294300			1	CA	131,25	EUR	25	UN	5,25	EUR	MC
340	825153	APOSITO MEPILEX BORDER 12,5X 12,5 ... 295000			1	CA	180,00	EUR	50	UN	3,60	EUR	MC
320	929453	APOSITO MEPILEX BORDER 15 x 15CM E... 295400			1	CA	280,00	EUR	50	UN	5,60	EUR	MC
470	929465	APOSITO MEPILEX BORDER SACRUM 18x1... 282010			1	CA	292,50	EUR	50	UN	5,85	EUR	MC
360	927113	APOSITO MEPILEX LITE 10x10 ESTERIL 284100			1	CA	125,00	EUR	50	UN	2,50	EUR	MC
100	927114	APOSITO MEPILEX BIOFILM TRANSP 7,5... 290710			1	CA	96,00	EUR	40	UN	2,40	EUR	MC
10	927257	BATA DE PROTECCION XL			1	CA	32,50	EUR	50	UN	0,65	EUR	HG
200	824787	BATA QUIR. IMPERM. ALTA PROTECCION ... 670104			1	CA	109,20	EUR	28	UN	3,90	EUR	HG
400	920325	BATA QUIRURGICA REFORZ T-XL/L			1	CA	104,00	EUR	32	UN	3,25	EUR	HG
70	920975	EQP ARTROSCOPIA RODILLA C/BOLSA			1	CA	159,50	EUR	10	UN	15,95	EUR	HG
450	928346	EQP CRANEOTOMIA QUIRURGICO			1	CA	199,50	EUR	10	UN	19,95	EUR	HG
440	923432	EQP ORTOPIEDIA C/STOCKINETTE			1	CA	169,50	EUR	10	UN	16,95	EUR	HG
50	920983	EQP RTU CON BOLSA			1	CA	168,00	EUR	12	UN	14,00	EUR	HG
80	924117	EQP. ARTROSCOPIA DE HOMBRO			1	CA	191,60	EUR	8	UN	23,95	EUR	HG
420	825387	FUNDA INTENSIFICADOR IMAGEN 265X15... 705852			1	CA	258,00	EUR	24	UN	10,75	EUR	HG
20	921184	GORRO QUIRURGICO VERDE S/LATEX			1	CA	55,00	EUR	500	UN	0,11	EUR	HG
130	828119	GUANTE ESTERIL S/POLVO S/LATEX N°6			1	CA	190,00	EUR	200	UN	0,95	EUR	HG
140	828441	GUANTE ESTERIL S/POLVO S/LATEX N°6...			1	CA	190,00	EUR	200	UN	0,95	EUR	HG

Doc. compr. Cl.	Soc. Proveedor	Nombre 1	OrgC GCp	Fecha doc.	InPerVal	FinPerVal	CPag						
Pos. Material	Texto breve	N° material	proveedor		Ctd. prev.	UMP	Prc. neto	Mon.	Cnt. UMA	UMB	Prc. net. Al	Mon.	Grupos
150	828442	GUANTE ESTERIL S/POLVO S/LATEX N°7	509.7		1	CA	190,00	EUR	200	UN	0,95	EUR	HG
210	828443	GUANTE ESTERIL S/POLVO S/LATEX N°7...	509.7.5		1	CA	190,00	EUR	200	UN	0,95	EUR	HG
170	828447	GUANTE ESTERIL S/POLVO S/LATEX N°8	509.8		1	CA	190,00	EUR	200	UN	0,95	EUR	HG
180	921211	GUANTE ESTERIL S/POLVO S/LATEX N°8...	509.8.5		1	CA	190,00	EUR	200	UN	0,95	EUR	HG
120	910872	HIBISCRUB 500 ML.	300437		1	CA	46,20	EUR	12	UN	3,85	EUR	FD
460	921542	MASCARILLA QUIRURGICA ALTO RIESGO	658000		1	CA	66,00	EUR	600	UN	0,11	EUR	HG
30	924536	MASCARILLA QUIRURGICA C/VISOR	658030		1	CA	171,00	EUR	300	UN	0,57	EUR	HG
300	825154	MELGISORB PLUS 10 X 20 CM RFA 2525...	252500		1	CA	490,00	EUR	100	UN	4,90	EUR	MC
350	927985	MELGISORB PLUS 10X10CM APOSITO ALG...	252200		1	CA	270,00	EUR	100	UN	2,70	EUR	MC
110	927987	NORMIGEL 15 + HYPERGEL	371500		1	CA	60,00	EUR	40	UN	1,50	EUR	ES
410	923009	PAÑO QUIRURGICO 75x75 ADHESIVO	706500		1	CA	136,50	EUR	210	UN	0,65	EUR	HG

Jose Manuel Jorge Pérez

De: Jose Manuel Jorge Pérez
Enviado el: lunes, 09 de julio de 2018 12:07
Para: Miguel Hernández González; Raúl Armando Ramos Rondón
Asunto: RV: SOLICITUD APOSITO MEPILEX SACRUM 22X25CM RFA 282410
Datos adjuntos: SOLICITUD NUEVO MATERIAL.PDF

Buenos días
Adjunto correo a efectos de vuestro conocimiento e información.

Saludos Cordiales
José Manuel Jorge
Responsable Fungible y Prótesis.

De: Jose Manuel Jorge Pérez
Enviado el: lunes, 09 de julio de 2018 12:07
Para: Tomás González; Marta García Camí
CC: Lorenzo Galán
Asunto: RE: SOLICITUD APOSITO MEPILEX SACRUM 22X25CM RFA 282410

Buenos días
Informo que se ha procedido a la autorización y alta en la base de datos SAP "Productos hospitalarios Hospiten" al APOSITO MEPILEX BORDER SACRUM 22X25CM con referencia "Ver Detalle Fichero Adjunto" solicitada en correo adjunto.

APOSITO MEPILEX BORDER SACRUM 22X25CM.

El Centro Hospitalario se responsabilizará que dicho material sea facturado al paciente y/o Entidad Aseguradora Pública o Privada, con especial atención a pacientes de Entidades Aseguradoras las cuales requieran consentimiento y autorización previa antes de su uso o aplicación.

Si el paciente es asegurado de Entidades quienes tienen acuerdos con proveedores, previamente la Dirección o Administración del Hospital deberá verificar las marcas y/o proveedores homologados por la Entidad. En caso que el paciente pertenezca a Entidades Aseguradoras Públicas o Privadas con quienes tengamos "Tarifa de Prestación Cerrada", antes de dar conformidad la Dirección del Hospital deberá analizar el coste del material junto con la tarifa de prestación.

Muchas Gracias.!!

Saludos Cordiales
José Manuel Jorge
Responsable Fungible y Prótesis.

De: Tomás González [mailto:tomas.gonzalez@hospiten.com]
Enviado el: viernes, 06 de julio de 2018 12:16
Para: Jose Manuel Jorge Pérez
Asunto: RV: SOLICITUD APOSITO MEPILEX SACRUM 22X25CM RFA 282410

Ok, saludos

De: Jose Manuel Jorge Pérez [mailto:josemanuel.jorge@hospiten.com]
Enviado el: miércoles, 04 de julio de 2018 10:25
Para: Raúl Armando Ramos Rondón; Miguel Hernández González
Asunto: RE: SOLICITUD APOSITO MEPILEX SACRUM 22X25CM RFA 282410

Buenos días
Adjunto correo a efectos de vuestro conocimiento e información.

Saludos Cordiales
José Manuel Jorge
Responsable Fungible y Prótesis.

De: Jose Manuel Jorge Pérez
Enviado el: miércoles, 04 de julio de 2018 10:24
Para: Marta García Camí
CC: Tomás González
Asunto: SOLICITUD APOSITO MEPILEX SACRUM 22X25CM RFA 282410

Buenos días

Adjunto solicitud por parte de Dirección de Enfermería y Dr. González junto con ppto y estudio de lo solicitado (APOSITO MEPILEX SACRUM 22X25CM RFA 282410) para su consideración y conformidad como responsable económico del Centro.

P.D. La Dirección del Centro Hospitalario dispondrá de 15 días para poder dar autorización a esta solicitud, de lo contrario esta Central entenderá que esta solicitud NO es de su afirmación. Posteriormente esta Central Corporativa procederá a la cancelación y/o desestimar dicha solicitud.

Ruego su conformidad para proceder a la autorización por parte de la Dirección de Compras.

Muchas Gracias!!

Saludos Cordiales
José Manuel Jorge
Responsable Fungible y Prótesis.

De: Raúl Armando Ramos Rondón [<mailto:raul.ramos@hospiten.com>]
Enviado el: viernes, 29 de junio de 2018 12:46
Para: Víctor Rodríguez González; Jose Manuel Jorge Pérez
CC: Miguel Hernández González
Asunto: RE: Mepilex border Sacrum y Heel

Buenas! Se adjunta solicitud de nuevo material de la ref. solicitada.

De: Jose Manuel Jorge Pérez [<mailto:josemanuel.jorge@hospiten.com>]
Enviado el: miércoles, 20 de junio de 2018 9:55
Para: Diana González Prieto
CC: Miguel Hernández González; Raúl Armando Ramos Rondón; Carolina Esmerodes Mendez; María Lopez-Salazar Casado; María Correa; Sonia Marrero Marrero
Asunto: RE: Mepilex border Sacrum y Heel

Buenos días Diana

Muchas Gracias por la información.

Por favor, por nuestra parte podremos dar afirmación a la nueva referencia 282410 siempre que el centro hospitalario active el procedimiento de compras (Solicitud Oficial de Nuevos Materiales) con esta medida no tendríamos problemas a la hora de dar autorización a la nueva referencias, así como en las auditorías que periódicamente pasa esta central en nombre de todos los centros de la compañía.

Muchas Gracias.

Saludos Cordiales
José Manuel Jorge
Responsable Fungible y Prótesis.

De: Diana González Prieto [<mailto:diana.gonzalez@hospiten.com>]
Enviado el: miércoles, 20 de junio de 2018 9:44

Para: Jose Manuel Jorge Pérez

CC: Miguel Hernández González; Raúl Armando Ramos Rondón; Carolina Esmerodes Mendez; María Lopez-Salazar Casado; María Correa; Sonia Marrero Marrero

Asunto: RE: Mepilex border Sacrum y Heel

Buenos días:

En este caso, a nosotros no nos conviene porque no sólo es un cambio de referencia como específicas en el correo, la nueva referencia 282010 es de 16 x 20, y no podemos aceptar que el alto tenga 2 centímetros menos que la referencia que usamos nosotros (282000, 18 x 18), ya que con el tipo de pacientes que tenemos se nos quedará pequeño. Necesitamos que abran la referencia 282410 de 22 x 25 para ir a mejor y no a peor.

Saludos cordiales,

Diana

De: Jose Manuel Jorge Pérez [<mailto:josemanuel.jorge@hospiten.com>]

Enviado el: martes, 19 de junio de 2018 19:05

Para: Diana González Prieto; Carolina Esmerodes Mendez; María Lopez-Salazar Casado; María Correa; Sonia Marrero Marrero

CC: Miguel Hernández González; Raúl Armando Ramos Rondón; Inmaculada Bolaños; Cathaysa Suárez Déniz; Angel Martín; Daniel Manso; Inodelvia Robayna; Nisamar Robaina Quintana; Emma Duarte

Asunto: RE: Mepilex border Sacrum y Heel

Importancia: Alta

Buenas tardes

Adjunto correo a efectos de vuestro recordatorio ya que hasta el momento tenemos esta gestión como pendiente en esta Central Corporativa.

Observaciones:

"María Lopez", aunque tenemos afirmación por parte del Departamento de Farmacia de Hospiten Sur, se requiere y es necesaria tu conformidad siempre que sea de tu afirmación.

Muchas Gracias por vuestra ayuda y colaboración.

Saludos Cordiales

José Manuel Jorge

Responsable Fungible y Prótesis.

De: Jose Manuel Jorge Pérez

Enviado el: miércoles, 13 de junio de 2018 15:38

Para: Diana González Prieto; Carolina Esmerodes Mendez; María Lopez-Salazar Casado; María Correa; Sonia Marrero Marrero

CC: Miguel Hernández González; Raúl Armando Ramos Rondón; Inmaculada Bolaños; Cathaysa Suárez Déniz; Angel Martín; Daniel Manso; Inodelvia Robayna; Nisamar Robaina Quintana; Emma Duarte

Asunto: RV: Mepilex border Sacrum y Heel

Buenos días

En función de la comunicación que hemos recibido por parte del proveedor MOLNLYCKE en el que nos informa que el APOSITO MEPILEX BORDER SACRUM con referencia 282000 de actual uso cambia por la nueva referencia 282010, es necesario que nos confirmen si la nueva referencia 282010 propuesta por el proveedor es de aceptación y/o conformidad por parte de los profesionales que emplea dicho material.

SAP	DENOMINACION	ACTUAL		NUEVA	
		RFA	PREST	RFA	PREST
929465	APOSITO MEPILEX BORDER SACRUM 18X18CM	282000	40	282010	50

Quedo a la espera de vuestras noticias con el fin de dar indicaciones del cambio.

Muchas Gracias.

Saludos Cordiales

José Manuel Jorge

Responsable Fungible y Prótesis.

De: Rafael Fabios Salido [<mailto:Rafael.Fabios@molnlycke.com>]

Enviado el: miércoles, 13 de junio de 2018 14:57

Para: Jose Manuel Jorge Pérez; Víctor Rodríguez González

Asunto: RE: Mepilex border Sacrum y Heel

Buenas tardes Jose Manuel

Primeramente le pido disculpas por haberle ofertado una referencia que no se corresponde con la consumida por los centros del grupo Hospiten.

Adjunto la oferta con la referencia correcta

Reciba un cordial saludo

Rafael Fabios Salido
KAM Private Institutions
Surgical&Wound Care Spain



Mobile: +34 670 068 632

Phone: +34 914 841 320

Fax: +34 914 840 882

www.molnlycke.com



De: Jose Manuel Jorge Pérez [<mailto:josemanuel.jorge@hospiten.com>]

Enviado el: miércoles, 13 de junio de 2018 15:24

Para: Rafael Fabios Salido <Rafael.Fabios@molnlycke.com>; Víctor Rodríguez González <victor.rodriguez@hospiten.com>

CC: Jose Manuel Jorge Pérez <josemanuel.jorge@hospiten.com>

Asunto: RE: Mepilex border Sacrum y Heel

Importancia: Alta

Buenos días

En base a la información que nos hacen llegar que corresponde con el cambio de referencia 282000 de uso actual por la nueva referencia propuesta 282010. Necesitamos que nos haga llegar propuesta económica de la referencia 282010 propuesta por MOLLYCKE ya que la remitida el pasado mes de Mayo no se corresponde con la notificada inicialmente.

Le recuerdo que los cambios de referencia no deberán suponer incrementos de precios para el Grupo Hospiten.

Muchas Gracias!!

Saludos Cordiales

José Manuel Jorge

Responsable Fungible y Prótesis.

Jose Manuel Jorge Pérez

Dpto. Gestión y Adjudicación de Compras / Purchasing Department



Avenida
Marítima,
3
38003
Santa
Cruz de
Tenerife
Islas
Canarias
Spain
T (+34)
922 629
470
F (+34)
922 622
203



www.hospiten.com

 Antes de imprimir este mensaje, asegúrese de que es necesario.

Este correo y cualquier archivo enviado con él son confidenciales y exclusivamente para el uso de la persona a quien va dirigida. Si usted ha recibido este mensaje por error, por favor envíelo de vuelta a la persona que se lo envió a usted. Todas las opiniones que se presentan son exclusivamente de su autor y no representan necesariamente las de Hospiten Gestión A.I.E. La publicación no autorizada, uso, difusión, transmisión, impresión o copia de este mensaje de correo electrónico y sus archivos adjuntos está estrictamente prohibida.

Se informa a los destinatarios del presente correo electrónico del tratamiento de sus datos por Hospiten Gestión AIE con fines de contacto. La base jurídica del tratamiento es la satisfacción del interés legítimo en el mantenimiento de relaciones comerciales. Los datos se conservarán mientras se mantenga la relación y no se solicite su supresión y, en su caso, durante los plazos legales de aplicación. Los interesados podrán ejercitar sus derechos de acceso, rectificación, supresión, portabilidad y la limitación u oposición dirigiéndose por escrito adjuntando copia del DNI o documento identificativo, a HOSPITEN GESTIÓN A.I.E., con dirección en Plaza 25 de julio, Apartado de correos 10681, 38004 Santa Cruz de Tenerife o mediante el envío de un correo electrónico a la siguiente dirección: protecciondedatos@hospiten.com, adjuntando copia de DNI u otro documento identificativo, así como a reclamar ante la Autoridad de Control (Agencia Española de Protección de Datos: www.agpd.es). Hospiten Gestión AIE. NIF V-38580064. Dirección: C/ Avda. Marítima, nº 3, Santa Cruz de Tenerife. Teléfono: 922 626 240. Email: hospiten@hospiten.com. Contacto DPD: dpd@hospiten.com

This e-mail and any files transmitted with it are confidential and intended solely for the use of the individual to whom it is addressed. If you have received this email in error please send it back to the person that sent it to you. Any views or opinions presented are solely those of its author and do not necessarily represent those of Hospiten Gestión A.I.E.

Unauthorized publication, use, dissemination, forwarding, printing or copying of this email and its associated attachments is strictly prohibited.

De: Rafael Fabios Salido [<mailto:Rafael.Fabios@molnlycke.com>]

Enviado el: jueves, 24 de mayo de 2018 16:15

Para: Víctor Rodríguez González

CC: Jose Manuel Jorge Pérez

Asunto: RE: Mepilex border Sacrum y Heel

Buenas tardes Víctor,

Adjunto te envío oferta comentada por teléfono. Aprovecho para enviarte también la hoja de producto.

Cualquier duda, me comentas

Un saludo

Rafael Fabios Salido
KAM Private Institutions
Surgical&Wound Care Spain



Mobile: +34 670 068 632
Phone: +34 914 841 320
Fax: +34 914 840 882
www.molnlycke.com



De: Rafael Fabios Salido

Enviado el: jueves, 24 de mayo de 2018 13:34

Para: Víctor Rodríguez González <victor.rodriguez@hospiten.com>

CC: Jose Manuel Jorge Pérez <josemanuel.jorge@hospiten.com>

Asunto: RE: Mepilex border Sacrum y Heel

Buenos días Víctor,

Después de nuestra conversación mantenida, te paso carta formal para que la podáis recoger con vuestros documentos

Cualquier consulta, por favor, no dudes en ponerte en contacto conmigo

Un saludo

Rafael Fabios Salido
KAM Private Institutions
Surgical&Wound Care Spain



Mobile: +34 670 068 632
Phone: +34 914 841 320
Fax: +34 914 840 882
www.molnlycke.com



De: Rafael Fabios Salido

Enviado el: lunes, 07 de mayo de 2018 18:20

Para: Víctor Rodríguez González <victor.rodriguez@hospiten.com>

CC: Jose Manuel Jorge Pérez <josemanuel.jorge@hospiten.com>

Asunto: Mepilex border Sacrum y Heel

Buenas tardes Víctor,

Aprovechando el cambio del apósito Mepilex Border Sacrum que hablamos en nuestra última reunión en los centros de Hospiten, producto indicado principalmente en su versión anterior para tratamiento de UPP y las nuevas referencias tanto para tratamiento como prevención debido a las características del mismo, creemos conveniente enviaros la ficha técnica para que la valoréis en gestión.

Este producto mejorado lo hacen tener unos aspectos especiales en adaptabilidad en la anatomía del paciente, aplicándose en la zona sacra y superior de la hendidura glútea, y con la base para cubrir el área del coxis, así como el border heel en talón y maléolo interno y externo.

Los nuevos Mepilex Border Sacrum y Border Heel son apósitos con eficacia probada en la prevención de UPP con reducción del 88% de la incidencia en este tipo de lesiones así como tienen 2 veces más de capacidad de evaporación en comparación con otros apósitos.

Por estas razones entendemos que los profesionales del grupo deben conocer que trabajar con un apósito-dispositivo de este tipo para tratar y PREVENIR las lesiones de pacientes con potenciales UPP's hace que tengan en sus manos un material que va a provocar un ahorro con su uso al grupo.

Evidentemente este producto (Mepilex Border Sacrum) en la referencia 282010 equivalente al que actualmente compráis 282000, no tendrían subida de precio, siendo un producto este último mucho más completo.

Si me das el ok del grupo, pasaría oferta económica de la referencia arriba indicada así como resto de tamaños, ya que dependiendo de tipo de herida no siempre es conveniente usar la medida que corresponde a la 282010

Quedo pendiente de tu respuesta

Un saludo

Rafael Fabios Salido
KAM Private Institutions
Surgical&Wound Care Spain



Mobile: +34 670 068 632

Phone: +34 914 841 320

Fax: +34 914 840 882

www.molnlycke.com

