

2025-0023

PROVEEDOR

SAP	DENOMINACION	RFA	PREST	PROPUESTA INCLUSION		
				COSTE UNIDAD	RAPPEL 10%	IMPORTE NETO
CREAR	PLACA TIBIAL PROXIMAL LATERAL CORT IZQ	144.4001	1	1.576,00 €	157,60 €	1.418,40 €
CREAR	PLACA TIBIAL PROXIMAL LATERAL CORT DCHA	144.4002	1	1.576,00 €	157,60 €	1.418,40 €
CREAR	PLACA TIBIAL PROXIMAL LATERAL MEDIANA IZQ	144.4003	1	1.576,00 €	157,60 €	1.418,40 €
CREAR	PLACA TIBIAL PROXIMAL LATERAL MEDIANA DCHA	144.4004	1	1.576,00 €	157,60 €	1.418,40 €
CREAR	PLACA TIBIAL PROXIMAL LATERAL LARGA IZQ	144.4005	1	1.771,00 €	177,10 €	1.593,90 €
CREAR	PLACA TIBIAL PROXIMAL LATERAL LARGA DCHA	144.4006	1	1.771,00 €	177,10 €	1.593,90 €
CREAR	PLACA TIBIAL PROXIMAL LATERAL EXTRA-LARGA IZQ	144.4007	1	1.771,00 €	177,10 €	1.593,90 €
CREAR	PLACA TIBIAL PROXIMAL LATERAL EXTRA-LARGA DCHA	144.4008	1	1.771,00 €	177,10 €	1.593,90 €
CREAR	PLACA TIBIAL PROXIMAL MEDIAL CORT IZQ	144.4101	1	1.026,00 €	102,60 €	923,40 €
CREAR	PLACA TIBIAL PROXIMAL MEDIAL CORT DCHA	144.4102	1	1.026,00 €	102,60 €	923,40 €
CREAR	PLACA TIBIAL PROXIMAL MEDIAL MEDIANA IZQ	144.4103	1	1.026,00 €	102,60 €	923,40 €
CREAR	PLACA TIBIAL PROXIMAL MEDIAL MEDIANA DCHA	144.4104	1	1.026,00 €	102,60 €	923,40 €
CREAR	PLACA TIBIAL PROXIMAL MEDIAL LARGA IZQ	144.4105	1	1.166,40 €	116,64 €	1.049,76 €
CREAR	PLACA TIBIAL PROXIMAL MEDIAL LARGA DCHA	144.4106	1	1.166,40 €	116,64 €	1.049,76 €
835090	TORNILLO AUTOBLOQUEANT 2,8MM L(14-70) MM	130-28(14-70)	1	132,00 €	13,20 €	118,80 €
835091	TORNILLO AUTOBLOQUEANT 3,6MM L (12-50)MM	130-34(12-50)	1	132,00 €	13,20 €	118,80 €
835092	TORNILLO AUTOBLOQUEANT 3,6MM L (54-94)MM	130-34(54-94)	1	144,00 €	14,40 €	129,60 €
835094	TORNILLO RAIL 4,4MM L(20-60)MM	130-44(20-60)	1	132,00 €	13,20 €	118,80 €

83584
835285
835286
835287

VIGENCIA TARIFA 31/12/2025

PRECIOS PUESTOS EN LA PUERTA DEL HOSPITAL.

A rellenar por el centro, Marcar con una X si el Material Sanitario es NO facturabile.	
ADESILAS	SANITAS
DKV	
Amb.	
Hosp.	

El Centro Hospitalario se responsabilizará que dicho material sea facturado al paciente y/o Entidad Aseguradora Pública o Privada, con especial atención a pacientes de Entidades Aseguradoras las cuales requieran consentimiento y autorización previa antes de su uso o aplicación.
Si el paciente es asegurado de entidades quienes tienen acuerdos con proveedores, previamente la Dirección o Administración del Hospital deberá verificar las marcas y/o proveedores homologados por la Entidad.
En caso que el paciente pertenezca a Entidades Aseguradora Públicas o Privadas con quines tengamos "Tarifa de Prestación Cerrada", antes de dar conformidad la Dirección del hospital deberá analizar el coste del material junto con la tarifa de prestación.

GRUPO: PR (Material Protesis).
CLASE: PR01 (Protesis traumatologicas).
CARACTERISTICAS: PR0106 (Protesis tibia perone).

Informe y/o Gestión realizada por:
Gara Fernandez Hernandez

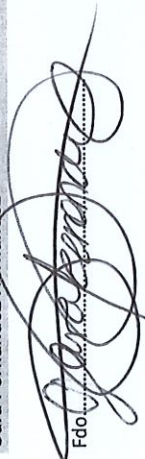
Fdo. 

Santiago
22/10/2025

MODELO 1. ADMISIÓN DE NUEVOS MATERIALES

PROPUESTA DE NUEVO MATERIAL HOSPITALARIO PARA SU INCLUSIÓN EN LA GUÍA HOSPITALARIA DE HOSPITEN

1. Nombre y referencia material: CAJA TRABA REDCORTECH

2. Nombre comercial: CASS REDCORTECH TRABA.

3. Laboratorio: REDCORTECH

4. Presentación: ESTERIL.

5. Aplicación: FUSION TRASETO TRIBOL

6. Descripción del producto: ESTERIL.

7. Reseñese la acción diagnóstica/terapéutica principal y el uso terapéutico del material que justifique su inclusión: PRESENTA DOBLE PLACA, REDIAL Y LATERAL

8. Materiales de uso actual en Hospiten código SAP: /

9. Razones clínicas por las cuales este material es superior a los citados anteriormente: PRESENTA DOBLE PLACA

10. ¿Qué materiales considera usted podrían retirarse de la Guía reseñados anteriormente? /

A rellenar por el centro. Marcar con una x si el MATERIAL SANITARIO es NO facturable.

	Adeslas	DKV	Sanitas			
Amb	<input type="checkbox"/>	<input type="checkbox"/>	<input type="checkbox"/>	<input type="checkbox"/>	<input type="checkbox"/>	<input type="checkbox"/>
Hosp	<input type="checkbox"/>	<input type="checkbox"/>	<input type="checkbox"/>	<input type="checkbox"/>	<input type="checkbox"/>	<input type="checkbox"/>

FECHA:

DR./SERVICIO SOLICITANTE

Dr. Paul Sierra García de Miguel
CIRUJIA ORTOPÉDICA
Y TRAUMATOLOGÍA
Nº Colegiado 35287/055

Fdo.: Dr.

Director Gerente

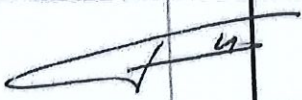

Fdo.: Francisco J. S.A.P.

VºBº Director Médico



Fdo.: Dr. Santona

Envío a Magnicola 08.01

FAX

Para: MEDCONTECH.

Nº Fax:

Nº de páginas: 1/2

FECHA: 07/01/2025

"Fxtodo Gapsado"

COMENTARIO: RUEGO ENVIE LA FACTURACIÓN Y MATERIAL QUE HE UTILIZADO EN LA FECHA SEGÚN PROCEDIMIENTO HABITUAL

MATERIAL	MEDIDA	REFERENCIA	CANTIDAD	CÓDIGO SAP
TORNILLO BLOQUEO	Ø 3/6 mm 62 mm.	130.3462	2	De cargar
TORNILLO BLOQUEO	Ø 3/6 mm 58 mm.	130.3458	3	
TORNILLO BLOQUEO	Ø 3/6 mm 30 mm.	130.3430	1	
TORNILLO BLOQUEO	Ø 3/6 mm 28 mm.	130.3428	1	
TORNILLO CORTICAL	Ø 3/7 mm 26 mm.	130.3726	2	
TORNILLO CORTICAL	Ø 3/7 mm 32 mm.	130.3732	1	
TORNILLO CORTICAL	Ø 3/7 mm 28 mm.	130.3728	1	
* TORNILLO BLOQUEO	Ø 3/6 mm 70 mm.	130.3470	1	
* TORNILLO BLOQUEO	Ø 3/6 mm 62 mm.	130.3462	1	
PLACA	I2Q. 7'5 Ø 115 mm	144.4001	1	

PEGATINAS:

EPISODIO: 21976308 ENTIDAD: ERGO TRAVE

INICIAL PACIENTE: J, B, W NÚMERO DE POLIZA: _____

Nº AUTORIZACIÓN: _____

FAX

Para: MEDCONTECH

Nº Fax:

Nº de páginas: 2/2.

FECHA: 07/01/2025

COMENTARIO: RUEGO ENVIE LA FACTURACIÓN Y MATERIAL QUE HE UTILIZADO EN LA FECHA SEGÚN PROCEDIMIENTO HABITUAL

MATERIAL	MEDIDA	REFERENCIA	CANTIDAD	CÓDIGO SAP
Intrauma Cortical screw REF 130.3728 LOT H118700 L. Star. 34098	Ø mm: 3,7 Lmm: 28 STEALIA R 2034-04-08	INTRALUMA S.p.A. Via Genova 18 10098 Rivolto (TO) - Italy	3430 221365 Autolocking screw L. Star. 32522	2032-11-17 Ø mm 3,8 Lmm 30 CE 0548
Intrauma Autolocking screw REF 130.3462 LOT H036100 L. Star. 34025	Ø mm: 3,8 Lmm: 62 STEALIA R 2034-01-25	INTRALUMA S.p.A. Via Genova 18 10098 Rivolto (TO) - Italy	3430 221365 Autolocking screw L. Star. 33358	2033-12-22 Ø mm 3,7 Lmm 32 CE 0548
Intrauma Autolocking screw REF 130.3458 LOT 230805 + E30113034681/332212308050 L. Star. 33321	Ø mm: 3,8 Lmm: 58 STEALIA R 2033-08-09	INTRALUMA S.p.A. Via Genova 18 10098 Rivolto (TO) - Italy	3428 230220 Autolocking screw L. Star. 33038	2033-02-07 Ø mm 3,8 Lmm 28 CE 0548
Intrauma Autolocking screw REF 130.3462 LOT 231042 + E30113034621/33284231042M L. Star. 33284	Ø mm: 3,8 Lmm: 62 STEALIA R 2033-10-11	INTRALUMA S.p.A. Via Genova 18 10098 Rivolto (TO) - Italy	3428 230220 Autolocking screw L. Star. 33038	2033-02-07 Ø mm 3,8 Lmm 28 CE 0548
Intrauma Autolocking screw REF 130.3458 LOT 230013 + E30113034681/323512300131 L. Star. 33361	Ø mm: 3,8 Lmm: 58 STEALIA R 2032-12-18	INTRALUMA S.p.A. Via Genova 18 10098 Rivolto (TO) - Italy	3428 230220 Autolocking screw L. Star. 33038	2033-02-07 Ø mm 3,8 Lmm 28 CE 0548
Intrauma Cortical screw REF 144.4001 LOT 3230188	Nº holes: 7/6 Lmm: 116 STEALIA R 2033-11-18	INTRALUMA S.p.A. Via Genova 18 10098 Rivolto (TO) - Italy	3428 230220 Autolocking screw L. Star. 33323	2032-11-01 Ø mm 3,7 Lmm 28 CE 0548
Intrauma Autolocking screw REF 130.3458 LOT 230013 + E30113034681/323512300131 L. Star. 33361	Ø mm: 3,8 Lmm: 58 STEALIA R 2032-12-18	INTRALUMA S.p.A. Via Genova 18 10098 Rivolto (TO) - Italy	3428 230220 Autolocking screw L. Star. 33038	2033-02-07 Ø mm 3,8 Lmm 28 CE 0548

PEGATINAS:

Intrauma
REF 130.3470
LOT 231142
L. Star. 33323
Autolocking screw

Ø mm 3,8
Lmm 70
STEALIA R
2033-11-19

INTRALUMA S.p.A.
Via Genova 18 10098
Rivolto (TO) - Italy

CE 0548

Intrauma
REF 130.3462
LOT H036100
L. Star. 34025
Autolocking screw

Ø mm: 3,8
Lmm: 62
STEALIA R
2034-01-25

INTRALUMA S.p.A.
Via Genova 18 10098
Rivolto (TO) - Italy

CE 0548

EPISODIO: 21976308 ENTIDAD: ERGO TRAE

INICIAL PACIENTE: J. B. W. NÚMERO DE POLIZA:

Nº AUTORIZACIÓN:



Tel.: (+34) 971 72 60 03
Fax: (+34) 971 13 26 41

GUARANTEE OF PAYMENT

Date : 04/01/2025
To : Hospiten Lanzarote / Email interpreteslanzarote@hospiten.com / Fax +34928907777
From : Euro-Center / KTY

Case Information	
Case number	: 1648864
Assistance case	:
Insurance Co.	: 048 ERGO Reiseversicherung AG

Policy Holder Information / Patient	
Name	: Waltraud Jabs
Travel dates	: 31/12/2024 / 11/01/2025

Coverage and Limitations			
Maximum	: <MAXCOVER> EUR	Deductible	: <no> EUR
Hospitalization	: Thursday, 2 January 2025 / Sunday, 5 January 2025	Comment	: inpatient treatment and surgery
Description	: We hereby inform you that we represent the company 048 ERGO Reiseversicherung AG for the person mentioned above. We will cover all reasonable medical expenses related to the admittance of this policy holder in your Medical Facility , provided that admission and procedures performed to the patient are justified and invoiced based on fair prices according to the terms and conditions of the agreement. Please note that Private rooms are generally not covered. In case of a private room request, you must contact Euro-Center first to confirm this coverage. We kindly ask you to send us the medical report to mallorca@euro-center.com . In case the condition of the patient worsens, please get in contact with us as soon as possible and send us the corresponding medical information.		

Billing Information	
Account Holder:	048 ERGO Reiseversicherung AG
Invoice to be sent to:	EURO-CENTER C/Andreu Torrens, 16 07011 Palma de Mallorca - España

Best regards,

Verification of Eligibility: Payment of Benefits is subject to the patient's eligibility on the date of admission, medical necessity of emergency treatment including physician, hospital and related expenses. All admissions, investigations and invasive procedures or surgery must be certified in advance by Euro-Center staff. Please note coverage will be subject to contractual provisions of the policy including pre-existing limitations and exclusions.

Disclaimer: Benefits are subject to the terms and conditions of the patient's plan. The patient's coverage must be active at the time services are rendered. Claims may be subject to medical review according to the information submitted by the provider of service, and are subject to the benefit maximum and other terms of the patient's contract.

Confidentiality level: Confidential This communication is valid and directed in confidence solely to the person(s)/entity named above and may not otherwise be distributed, copied or disclosed. If you have received this communication in error, please notify us immediately by telephone and destroy same without making a copy.

Euro-Center S.A.
Avenida Antonio Maura, 22
07012 Palma de Mallorca, Spain

Tel.: (+34) 971 72 60 03
Fax: (+34) 971 72 26 16

EURO-CENTER
Local Assistance - Worldwide



PRG / Khrystyna Typylo

Gara Fernández Hernández

De: Francisco Javier Castro Díaz
Enviado el: jueves, 23 de enero de 2025 15:10
Para: Gara Fernández Hernández
CC: Juan Antonio Santana; Emma Duarte; Jose Manuel Jorge Pérez
Asunto: RE: Gestión 0028 / 2025 CAJA INTRAUMA MEDCONTECH

De acuerdo Gara.

Gracias

Francisco Javier Castro Díaz
Director Gerente Hospiten Lanzarote



Construyendo un ecosistema
de bienestar alrededor de
las personas

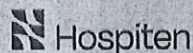

Antes de imprimir este mensaje, asegúrese de que es necesario.

De: Gara Fernández Hernández <gara.fernandez@hospiten.com>
Enviado el: jueves, 23 de enero de 2025 10:18
Para: Francisco Javier Castro Díaz <francisco.castro@hospiten.com>
CC: Juan Antonio Santana <juan.santana@hospiten.com>; Emma Duarte <emma.duarte@hospiten.com>; Jose Manuel Jorge Pérez <josemanuel.jorge@hospiten.com>
Asunto: RV: Gestión 0028 / 2025 CAJA INTRAUMA MEDCONTECH

Buenas tardes,
Adjunto solicitud por parte Hospiten Lanzarote junto coste económico del material implantado (**CAJA INTRAUMA PARA FRACTURA MESETA TIBIAL**) para su consideración y conformidad como responsable económico del Centro.

Centro Solicitante: HOSPITEN LANZAROTE				PROPUESTA INCL	
PROVEEDOR				MEDCOMTEI	
SAP	DENOMINACION	RFA	PREST	COSTE UNIDAD	RAPPEL 10%
CREAR	PLACA TIBIAL PROXIMAL LATERAL CORT IZQ	144.4001	1	1.576,00 €	157,60 €
CREAR	PLACA TIBIAL PROXIMAL LATERAL CORT DCHA	144.4002	1	1.576,00 €	157,60 €
CREAR	PLACA TIBIAL PROXIMAL LATERAL MEDIANA IZQ	144.4003	1	1.576,00 €	157,60 €
CREAR	PLACA TIBIAL PROXIMAL LATERAL MEDIANA DCHA	144.4004	1	1.576,00 €	157,60 €
CREAR	PLACA TIBIAL PROXIMAL LATERAL LARGA IZQ	144.4005	1	1.771,00 €	177,10 €
CREAR	PLACA TIBIAL PROXIMAL LATERAL LARGA DCHA	144.4006	1	1.771,00 €	177,10 €
CREAR	PLACA TIBIAL PROXIMAL LATERAL EXTRA-LARGA IZQ	144.4007	1	1.771,00 €	177,10 €
CREAR	PLACA TIBIAL PROXIMAL LATERAL EXTRA-LARGA DCHA	144.4008	1	1.771,00 €	177,10 €
CREAR	PLACA TIBIAL PROXIMAL MEDIAL CORT IZQ	144.4101	1	1.026,00 €	102,60 €
CREAR	PLACA TIBIAL PROXIMAL MEDIAL CORT DCHA	144.4102	1	1.026,00 €	102,60 €
CREAR	PLACA TIBIAL PROXIMAL MEDIAL MEDIANA IZQ	144.4103	1	1.026,00 €	102,60 €
CREAR	PLACA TIBIAL PROXIMAL MEDIAL MEDIANA DCHA	144.4104	1	1.026,00 €	102,60 €
CREAR	PLACA TIBIAL PROXIMAL MEDIAL LARGA IZQ	144.4105	1	1.166,40 €	116,64 €
CREAR	PLACA TIBIAL PROXIMAL MEDIAL LARGA DCHA	144.4106	1	1.166,40 €	116,64 €
835090	TORNILLO AUTOBLOQUEANT 2,8MM L(14-70) MM	130-28(14-70)	1	132,00 €	13,20 €
835091	TORNILLO AUTOBLOQUEANT 3,6MM L (12-50)MM	130-34(12-50)	1	132,00 €	13,20 €
835092	TORNILLO AUTOBLOQUEANT 3,6MM L (54-94)MM	130-34(54-94)	1	144,00 €	14,40 €
835094	TORNILLO RAIL 4,4MM L(20-60)MM	130-44(20-60)	1	132,00 €	13,20 €
VIGENCIA TARIFA 31/12/2025					
PRECIOS PUESTOS EN LA PUERTA DEL HOSPITAL.					

Observaciones:

Material empleado paciente número episodio 21976308 de la Entidad Aseguradora EURO-CENTER, disponiendo de garantía de cobro según información que traslada el centro hospitalario.

Ruego su conformidad para proceder a la autorización por parte de la Dirección de Compras.

Muchas Gracias.!

Saludos Cordiales

Gara Fernández Hernández

Dpto. Gestión y Adjudicación de Compras / Purchasing Department

Construyendo un ecosistema
de bienestar alrededor de
las personas

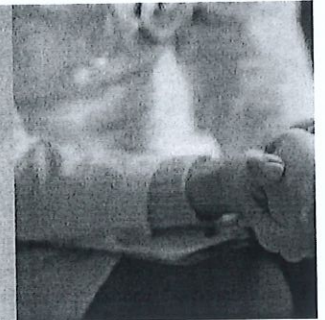
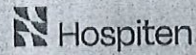

 Antes de imprimir este mensaje, asegúrese de que es necesario.

De: Santiago García-Machiñena Díaz <santiago.garcia@hospiten.com>

Enviado el: lunes, 13 de enero de 2025 10:27

Para: Nayra Medina Dorta <nayra.medina@hospiten.com>

CC: Jose Manuel Jorge Pérez <josemanuel.jorge@hospiten.com>; Gara Fernández Hernández <gara.fernandez@hospiten.com>

Asunto: Gestión 0028 / 2025 CAJA INTRAUMA MEDCONTECH

Buenos días Nayra,

Por favor encárgate de esta gestión 0028 / 2025 de Prótesis de Hospiten Lanzarote bajo la supervisión y apoyo de José Manuel.

Saludos

Santiago García-Machiñena Díaz
Jefe de Compras en Canarias de Hospiten

Construyendo un ecosistema
de bienestar alrededor de
las personas



 Antes de imprimir este mensaje, asegúrese de que es necesario.

De: Gara Fernández Hernández <gara.fernandez@hospiten.com>
Enviado: viernes, 10 de enero de 2025 12:06 p. m.
Para: Santiago García-Machiñena Díaz <santiago.garcia@hospiten.com>
Cc: Jose Manuel Jorge Pérez <josemanuel.jorge@hospiten.com>
Asunto: RV: CAJA INTRAUMA MEDCONTECH

Hola santi buenos días

Te adjunto solicitud con registro 2025/0028, para asignar a un gestor

Saludos

Gara Fernández Hernández
Dpto. Gestión y Adjudicación de Compras / Purchasing Department



 Antes de imprimir este mensaje, asegúrese de que es necesario.

De: Emma Duarte <emma.duarte@hospiten.com>
Enviado el: viernes, 10 de enero de 2025 10:27
Para: Jose Manuel Jorge Pérez <josemanuel.jorge@hospiten.com>
CC: Gara Fernández Hernández <gara.fernandez@hospiten.com>
Asunto: CAJA INTRAUMA MEDCONTECH

Buenos días,
adjunto solicitud de :

- Caja Intrauma proveedor Medcontech
- Utilizada para fractura de la meseta tibial
- El doctor refiere que está caja presenta doble placa radial y lateral, a diferencia de otra.
- Paciente con episodio 21976308 con garantía (adjunto)

ALMACÉN QUIRÓFANO

Gracias, saludos.

Emma Duarte

Dpto. de Compras Hospiten Lanzarote

hospiten 

Lomo Gordo, s/n

35510 Pto. del Carmen · Lanzarote

Islas Canarias Spain

T (+34) 928 596 100 EXT 2300

F (+34) 928 515 635 EXT 2300

www.hospiten.com

Emma Duarte

Dpto. de Compras Hospiten Lanzarote

 **Hospiten**

Construyendo un ecosistema
de bienestar alrededor de
las personas

 **Hospiten**



 Antes de imprimir este mensaje, asegúrese de que es necesario.

LISTA DE PRECIOS - TIBIA PROXIMAL

Precios vigentes hasta nuevo aviso

REFERENCIA	DESCRIPCIÓN	MEDIDAS	PRECIO S/IVA	COD. BARRAS / UDI-DI
144.4001	PTL Rail Placa tibia proximal lateral	(L) corta, izq.	1.576,00	8056693029783
144.4002	PTL Rail Placa tibia proximal lateral	(R) corta, dcha.	1.576,00	8056693029790
144.4003	PTL Rail Placa tibia proximal lateral	(L) mediana, izq.	1.576,00	8056693029806
144.4004	PTL Rail Placa tibia proximal lateral	(R) mediana, dcha.	1.576,00	8056693029813
144.4005	PTL Rail Placa tibia proximal lateral	(L) larga, izq.	1.771,00	8056693029820
144.4006	PTL Rail Placa tibia proximal lateral	(R) larga, dcha.	1.771,00	8056693029837
144.4007	PTL Rail Placa tibia proximal lateral	(L) extra-larga, izq.	1.771,00	8056693029844
144.4008	PTL Rail Placa tibia proximal lateral	(R) extra-larga, dcha.	1.771,00	8056693029851
144.4101	PTM Placa tibia proximal medial	(L) short, izq.	1.026,00	8056693029868
144.4102	PTM Placa tibia proximal medial	(R) short, dcha.	1.026,00	8056693029875
144.4103	PTM Placa tibia proximal medial	(L) medium, izq.	1.026,00	8056693029882
144.4104	PTM Placa tibia proximal medial	(R) medium, dcha.	1.026,00	8056693029899
144.4105	PTM Placa tibia proximal medial	(L) long, izq.	1.166,40	8056693029905
144.4106	PTM Placa tibia proximal medial	(R) long, dcha.	1.166,40	8056693029912
130.2814	Tornillo autobloqueante	Ø 2,8 mm L. 14 mm	132,00	8056693029967
130.2816	Tornillo autobloqueante	Ø 2,8 mm L. 16 mm	132,00	8056693029974
130.2818	Tornillo autobloqueante	Ø 2,8 mm L. 18 mm	132,00	8056693029981
130.2820	Tornillo autobloqueante	Ø 2,8 mm L. 20 mm	132,00	8056693029998
130.2822	Tornillo autobloqueante	Ø 2,8 mm L. 22 mm	132,00	8056693030000
130.2824	Tornillo autobloqueante	Ø 2,8 mm L. 24 mm	132,00	8056693030017
130.2826	Tornillo autobloqueante	Ø 2,8 mm L. 26 mm	132,00	8056693030024
130.2828	Tornillo autobloqueante	Ø 2,8 mm L. 28 mm	132,00	8056693030031
130.2830	Tornillo autobloqueante	Ø 2,8 mm L. 30 mm	132,00	8056693030048
130.2834	Tornillo autobloqueante	Ø 2,8 mm L. 34 mm	132,00	8056693030055
130.2838	Tornillo autobloqueante	Ø 2,8 mm L. 38 mm	132,00	8056693030062
130.2842	Tornillo autobloqueante	Ø 2,8 mm L. 42 mm	132,00	8056693030079
130.2846	Tornillo autobloqueante	Ø 2,8 mm L. 46 mm	132,00	8056693030086
130.2850	Tornillo autobloqueante	Ø 2,8 mm L. 50 mm	132,00	8056693030093
130.2854	Tornillo autobloqueante	Ø 2,8 mm L. 54 mm	132,00	8056693030109
130.2858	Tornillo autobloqueante	Ø 2,8 mm L. 58 mm	132,00	8056693030116
130.2862	Tornillo autobloqueante	Ø 2,8 mm L. 62 mm	132,00	8056693030123
130.2866	Tornillo autobloqueante	Ø 2,8 mm L. 66 mm	132,00	8056693030130
130.2870	Tornillo autobloqueante	Ø 2,8 mm L. 70 mm	132,00	8056693030147
130.3412	Tornillo autobloqueante	Ø 3,6 mm L. 12 mm	132,00	8056693030154
130.3414	Tornillo autobloqueante	Ø 3,6 mm L. 14 mm	132,00	8056693030161
130.3416	Tornillo autobloqueante	Ø 3,6 mm L. 16 mm	132,00	8056693030178
130.3418	Tornillo autobloqueante	Ø 3,6 mm L. 18 mm	132,00	8056693030185
130.3420	Tornillo autobloqueante	Ø 3,6 mm L. 20 mm	132,00	8056693030192
130.3422	Tornillo autobloqueante	Ø 3,6 mm L. 22 mm	132,00	8056693030208
130.3424	Tornillo autobloqueante	Ø 3,6 mm L. 24 mm	132,00	8056693030215
130.3426	Tornillo autobloqueante	Ø 3,6 mm L. 26 mm	132,00	8056693030222
130.3428	Tornillo autobloqueante	Ø 3,6 mm L. 28 mm	132,00	8056693030239
130.3430	Tornillo autobloqueante	Ø 3,6 mm L. 30 mm	132,00	8056693030246
130.3432	Tornillo autobloqueante	Ø 3,6 mm L. 32 mm	132,00	8056693030253
130.3434	Tornillo autobloqueante	Ø 3,6 mm L. 34 mm	132,00	8056693030260
130.3436	Tornillo autobloqueante	Ø 3,6 mm L. 36 mm	132,00	8056693030277
130.3438	Tornillo autobloqueante	Ø 3,6 mm L. 38 mm	132,00	8056693030284
130.3440	Tornillo autobloqueante	Ø 3,6 mm L. 40 mm	132,00	8056693030291
130.3442	Tornillo autobloqueante	Ø 3,6 mm L. 42 mm	132,00	8056693030307
130.3444	Tornillo autobloqueante	Ø 3,6 mm L. 44 mm	132,00	8056693030314
130.3446	Tornillo autobloqueante	Ø 3,6 mm L. 46 mm	132,00	8056693030321
130.3448	Tornillo autobloqueante	Ø 3,6 mm L. 48 mm	132,00	8056693030338
130.3450	Tornillo autobloqueante	Ø 3,6 mm L. 50 mm	132,00	8056693030345
130.3454	Tornillo autobloqueante	Ø 3,6 mm L. 54 mm	144,00	8056693030352
130.3458	Tornillo autobloqueante	Ø 3,6 mm L. 58 mm	144,00	8056693030369
130.3462	Tornillo autobloqueante	Ø 3,6 mm L. 62 mm	144,00	8056693030376
130.3466	Tornillo autobloqueante	Ø 3,6 mm L. 66 mm	144,00	8056693030383

835090 10%

835091 10%

835092 10%

130.3470	Tornillo autobloqueante	Ø 3,6 mm L. 70 mm	144,00	8056693030390
130.3474	Tornillo autobloqueante	Ø 3,6 mm L. 74 mm	144,00	8056693030406
130.3478	Tornillo autobloqueante	Ø 3,6 mm L. 78 mm	144,00	8056693030413
130.3482	Tornillo autobloqueante	Ø 3,6 mm L. 82 mm	144,00	8056693030420
130.3486	Tornillo autobloqueante	Ø 3,6 mm L. 86 mm	144,00	8056693030437
130.3490	Tornillo autobloqueante	Ø 3,6 mm L. 90 mm	144,00	8056693030444
130.3494	Tornillo autobloqueante	Ø 3,6 mm L. 94 mm	144,00	8056693030451

130.3712	Tornillo cortical	Ø 3,7 mm L. 10 mm	108,00	8056693030468
130.3714	Tornillo cortical	Ø 3,7 mm L. 14 mm	108,00	8056693030475
130.3716	Tornillo cortical	Ø 3,7 mm L. 16 mm	108,00	8056693030482
130.3718	Tornillo cortical	Ø 3,7 mm L. 18 mm	108,00	8056693030499
130.3720	Tornillo cortical	Ø 3,7 mm L. 20 mm	108,00	8056693030505
130.3722	Tornillo cortical	Ø 3,7 mm L. 22 mm	108,00	8056693030512
130.3724	Tornillo cortical	Ø 3,7 mm L. 24 mm	108,00	8056693030529
130.3726	Tornillo cortical	Ø 3,7 mm L. 26 mm	108,00	8056693030536
130.3728	Tornillo cortical	Ø 3,7 mm L. 28 mm	108,00	8056693030543
130.3730	Tornillo cortical	Ø 3,7 mm L. 30 mm	108,00	8056693030550
130.3732	Tornillo cortical	Ø 3,7 mm L. 32 mm	108,00	8056693030567
130.3734	Tornillo cortical	Ø 3,7 mm L. 34 mm	108,00	8056693030574
130.3736	Tornillo cortical	Ø 3,7 mm L. 36 mm	108,00	8056693030581
130.3738	Tornillo cortical	Ø 3,7 mm L. 38 mm	108,00	8056693030598
130.3740	Tornillo cortical	Ø 3,7 mm L. 40 mm	108,00	8056693030604
130.3742	Tornillo cortical	Ø 3,7 mm L. 42 mm	108,00	8056693030611
130.3744	Tornillo cortical	Ø 3,7 mm L. 44 mm	108,00	8056693030628
130.3746	Tornillo cortical	Ø 3,7 mm L. 46 mm	108,00	8056693030635
130.3748	Tornillo cortical	Ø 3,7 mm L. 48 mm	108,00	8056693030642
130.3750	Tornillo cortical	Ø 3,7 mm L. 50 mm	108,00	8056693030659

130.4420	Tornillo Rail	Ø 4,4 mm L. 20 mm	132,00	8056693030666
130.4422	Tornillo Rail	Ø 4,4 mm L. 22 mm	132,00	8056693030673
130.4424	Tornillo Rail	Ø 4,4 mm L. 24 mm	132,00	8056693030680
130.4426	Tornillo Rail	Ø 4,4 mm L. 26 mm	132,00	8056693030697
130.4428	Tornillo Rail	Ø 4,4 mm L. 28 mm	132,00	8056693030703
130.4430	Tornillo Rail	Ø 4,4 mm L. 30 mm	132,00	8056693030710
130.4432	Tornillo Rail	Ø 4,4 mm L. 32 mm	132,00	8056693030727
130.4434	Tornillo Rail	Ø 4,4 mm L. 34 mm	132,00	8056693030734
130.4436	Tornillo Rail	Ø 4,4 mm L. 36 mm	132,00	8056693030741
130.4438	Tornillo Rail	Ø 4,4 mm L. 38 mm	132,00	8056693030758
130.4440	Tornillo Rail	Ø 4,4 mm L. 40 mm	132,00	8056693030765
130.4442	Tornillo Rail	Ø 4,4 mm L. 42 mm	132,00	8056693030772
130.4444	Tornillo Rail	Ø 4,4 mm L. 44 mm	132,00	8056693030789
130.4446	Tornillo Rail	Ø 4,4 mm L. 46 mm	132,00	8056693030796
130.4448	Tornillo Rail	Ø 4,4 mm L. 48 mm	132,00	8056693030802
130.4450	Tornillo Rail	Ø 4,4 mm L. 50 mm	132,00	8056693030819
130.4452	Tornillo Rail	Ø 4,4 mm L. 52 mm	132,00	8056693030826
130.4454	Tornillo Rail	Ø 4,4 mm L. 54 mm	132,00	8056693030833
130.4456	Tornillo Rail	Ø 4,4 mm L. 56 mm	132,00	8056693030840
130.4458	Tornillo Rail	Ø 4,4 mm L. 58 mm	132,00	8056693030857
130.4460	Tornillo Rail	Ø 4,4 mm L. 60 mm	132,00	8056693030864

835092 10%

835093 10%

835094 10%

FICHA DE PRODUCTO

1. Nombre del producto

Tibia proximal y distal con opción Rail

2. Descripción

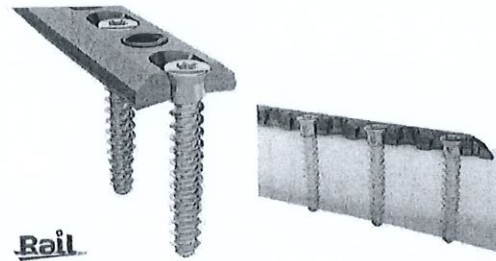

El uso del fijador interno "O'NIL" permite al cirujano lograr una osteosíntesis precisa y ayuda en el tratamiento de las fracturas en general. La función de estos dispositivos es ayudar y acelerar la consolidación normal mediante la estabilización de la fractura. Sin embargo, no están destinados a sustituir las estructuras del cuerpo que soportan carga ni a ser capaces de soportar toda la carga durante la actividad normal.

La estructura básica del fijador interno "O'NIL" consta de los siguientes componentes:

1) PLACA: la placa del fijador interno "O'NIL", que tiene una forma y tamaño específicos en función de la fractura y del segmento anatómico afectado, está dotada de orificios roscados para alojar casquillo de orificios cónicos. Una vez que los tornillos del sistema "O'NIL" se han insertado en el hueso, se acoplan a los orificios mencionados anteriormente para proporcionar una estabilidad eficaz.

2) CASQUILLO: cuando está presente, el casquillo permite que los tornillos se bloqueen en la placa.

3) TORNILLO: los siguientes son los diferentes tipos de tornillo que pueden utilizarse en el fijador interno "O'NIL":

- TORNILLOS AUTOBLOQUEANTES de diferentes diámetros según la placa. Los tornillos autobloqueantes son tornillos de cabeza cónica con una cavidad hexagonal o hexalobular. Son tornillos autorroscantes que se insertan en el casquillo en el que se autobloquean al final de su recorrido. Tienen rosca completa.

- OTROS TORNILLOS: en algunas placas, se proporcionan alojamientos para tornillos cortical, tornillos de cabeza cilíndrica y tornillos poliaxiales. Tienen rosca completa.

4) INSTRUMENTAL: dispositivos cuya función es garantizar el montaje, la aplicación y la utilización correctos, seguros y eficaces del sistema de fijación interna con placas O'NIL.

El sistema Rail está diseñado para ofrecer la posibilidad de utilizar los medios de síntesis más adecuados para el tipo de fractura a tratar. Utilizando el sistema de opción dinámica, incluso si se produce re-absorción y reposicionamiento a nivel del espacio de fractura, la compresión continúa actuando a lo largo del eje diafisario, lo que permite una consecuente consolidación fisiológica y reducción del riesgo de fallas.

La cabeza del tornillo Rail de sección cilíndrica se desliza en la ranura del carril de la placa. Con los tornillos Rail, además de obtener un sistema dinámico, se consigue una estabilidad lateral más eficaz en comparación con los tornillos tradicionales de cabeza semiesférica.

3. Fabricante

Intrauma S.p.A. - Via Genova, 19 - 10098 Rivoli (TO) Italia
Tel. +39.011.953.94.96 - Fax +39.011.958.83.85
info@intrauma.com - www.intrauma.com

4. Indicación de uso

- Fracturas diafisarias y epifisarias de los miembros superiores e inferiores
- Osteotomías
- Corrección, cuando otros dispositivos de osteosíntesis han fracasado
- Artrodesis

5. Método de esterilización

Los componentes esterilizados se esterilizan mediante radiaciones ionizantes, de acuerdo con las normas europeas vigentes.

6. Condiciones de almacenamiento

Los dispositivos deben almacenarse en un lugar seco y sin polvo, dentro del embalaje de esterilización

7. Ausencia de látex

Si

8. Ausencia de ftalatos

Si

9. Interferencia con Imagen por Resonancia Magnética (IRM)

Intrauma no ha realizado ninguna evaluación sobre la seguridad o la compatibilidad con los equipos de resonancia magnética (RM).

COMPONENTES

- a) DTM Placa Tibia Distal Medial
 - Composición: Ti6Al4V- ISO 5832-3
 - Regulación: clase IIb

- b) DTA Placa Tibia Distal Anterolateral
 - Composición: Titanio puro GR.4 - ISO 5832-2
 - Regulación: clase IIb

- c) PTL Placa Tibia Proximal Lateral
 - Composición: Titanio Ti6Al4V- ISO 5832-3
 - Regulación: clase IIb

- d) PTM Placa Tibia Proximal Medial
 - Composición: Titanio puro GR.4 - ISO 5832-2
 - Regulación: clase IIb

- e) Placa recta ACP
 - Composición: Titanio Ti6Al4V - ISO 5832-3
 - Regulación: clase IIb

- f) Tornillos autobloqueantes
 - Composición: Titanio Ti6Al4V - ISO 5832-3
 - Regulación: clase IIb

- g) Tornillos RAIL
 - Composición: Titanio Ti6Al4V - ISO 5832-3
 - Regulación: clase IIb

- h) Tornillos corticales
 - Composición: Titanio Ti6Al4V - ISO 5832-3
 - Regulación: clase IIb

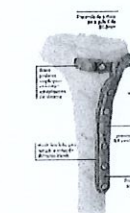
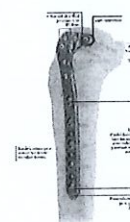
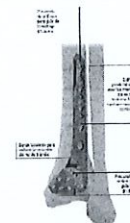
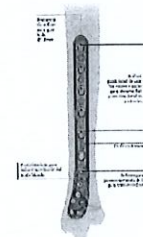

■ Tornillos O'Nil autobloqueantes Ø2.8mm ■ Tornillos O'Nil autobloqueantes Ø3.6mm
 Ref. 130.28XX Longitudes: de 20mm a 30mm gap de 2mm Ref. 130.34XX Longitudes: da 10mm a 50mm gap de 2mm
 de 30mm a 50mm gap de 4mm de 50mm a 90mm gap de 4mm

■ Tornillos Rail Ø4.4mm
 Ref. 130.44XX Longitudes: de 20mm a 42mm gap de 2mm

■ Tornillos Cortical Ø3.7mm
 Ref. 130.37XX Longitudes: de 12mm a 50mm gap de 2mm
 de 50mm a 70mm gap de 4mm

INSTRUMENTAL

S304 - Caja de Instrumental Tibia - Miembros superiores - 1 Pza.



S21 - Guía de broca Ø2.2mm - 1 Pza.



S210 - Guía de broca universal Ø2.2mm - 1 Pza.



S213 - Cánula guía por aguja de K Ø1.2mm - 1 Pza.



S215 - Guía de broca graduada Ø2.2mm - 1 Pza.



S22 - Broca Ø2.2mm, 160mm - 1 Pza.



S222 - Broca Ø2.2mm, 115mm - 1 Pza.



S235 - Aguja de K Ø1.2mm x 120mm - 2 Pzas.



S245HL - Inserto hexalobe HL8 Acoplamiento rápido - 1 Pza.



S24HL - Destornillador hexalobe HL8 - 1 Pza.



S33 - Medidor de profundidad - 1 Pza.

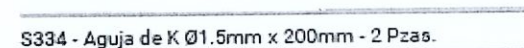

S334 - Aguja de K Ø1.5mm x 200mm - 2 Pzas.



S335 - Aguja de K Ø1.5mm x 120mm - 2 Pzas.



S340HL - Destornillador hexalobe HL10 - 1 pz.



S345HL - Inserto hexalobe HL10 Acoplamiento rápido - 1 Pza.



S38 - Guía de broca Ø2.8mm - 1 Pza.



S351 - Desmontador de arandelas cónicas - 1 Pza.



S382 - Cánula guía por hilo de K Ø1.5mm - 1 Pza.



S384 - Guía de broca cónica graduada Ø2.8mm - 1 Pza.



S378 - Guía de broca graduada Ø4.4mm por pemo - 1 Pza.

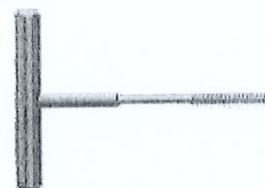

S374 - Escariador Rail Ø4.4mm - 1 Pza.



S385 - Guía de broca Ø2.8mm por Tornillos Cortical - 1 Pza.



S387 - Guía de broca Ø3.2mm por Tornillos Rail - 1 Pza.



S39 - Broca Ø2.8mm, 200mm - 1 Pza.



S393 - Broca Ø3.2mm, 140mm - 1 Pza.



S394 - Broca Ø2.8mm, 130mm - 1 Pza.

SET-TIBIA-UL Instrumental completo SET Tibia Upper Limb

INSTRUMENTAL TÉCNICA MINIMAMENTE INVASIVA

S307 - Caja de Instrumental DTM MI



S3601T - Guía DTM MI - 1 Pza.



S3611 - Insertador MI - 1 Pza.



S3621 - Tornillo de montaje Insertador/Guía MI - 1 Pza.



S3501 - Trocar MI por Tornillos Autobloqueantes - 2 Pzas.



S3511 - Trocar MI por Tornillos Rail - 2 Pzas.



S3801 - Guía de broca Ø2.8mm MI por Tornillos Autobloqueantes - 2 Pzas.



S3811 - Guía de broca Ø3.2mm por Tornillos Rail - 2 Pzas.



S3351 - Hilo de estabilización MI - 1 Pza.

S3352 - Stop por Hilo de estabilización MI - 1 Pza.



S3401HL - Destornillador hexalobe HL10 MI - 1 Pza.



S3901 - Broca MI Ø2.8mm, 250mm - 1 Pza.



S3911 - Broca MI Ø3.2mm, 250mm - 1 Pza.



S3302 - Varilla Medidor MI - 1 Pza.

SET-DTM-MI Instrumental completo Tibia Distal Medial Mini Invasivo



S3651 - Tornillo de montaje de placa/Insertador MI - 1 Pza.



S3641 - Barra de montaje MI - 1 Pza.

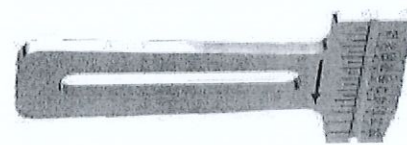

S3301 - Mango Medidor MI - 1 Pza.



S3211 - Canula MI por Tornillos Rail - 2 Pzas.



S3201 - Canula MI por Tornillos Autobloqueantes - 2 Pzas.

MODELOS Y REFERENCIAS

REFERENCIAS	DESCRIPCIÓN
PLACAS	
144.2101	DTA Rail Placa Tibia Distal Anterolateral (IZQ) Short
144.2102	DTA Rail Placa Tibia Distal Anterolateral (DER) Short
144.2103	DTA Rail Placa Tibia Distal Anterolateral (IZQ) Medium
144.2104	DTA Rail Placa Tibia Distal Anterolateral (DER) Medium
144.2105	DTA Rail Placa Tibia Distal Anterolateral (IZQ) Long
144.2106	DTA Rail Placa Tibia Distal Anterolateral (DER) Long
144.3101	DTM Rail Placa Tibia Distal Medial (IZQ) Short
144.3102	DTM Rail Placa Tibia Distal Medial (DER) Short
144.3103	DTM Rail Placa Tibia Distal Medial (IZQ) Medium
144.3104	DTM Rail Placa Tibia Distal Medial (DER) Medium
144.3105	DTM Rail Placa Tibia Distal Medial (IZQ) Long
144.3106	DTM Rail Placa Tibia Distal Medial (DER) Long
144.3107	DTM Rail Placa Tibia Distal Medial (IZQ) Extra-Long
144.3108	DTM Rail Placa Tibia Distal Medial (DER) Extra-Long
144.4001	PTL Rail Placa Tibia proximal lateral (IZQ) Short
144.4002	PTL Rail Placa Tibia proximal lateral (DER) Short
144.4003	PTL Rail Placa Tibia proximal lateral (IZQ) Medium
144.4004	PTL Rail Placa Tibia proximal lateral (DER) Medium
144.4005	PTL Rail Placa Tibia proximal lateral (IZQ) Long
144.4006	PTL Rail Placa Tibia proximal lateral (DER) Long
144.4007	PTL Rail Placa Tibia proximal lateral (IZQ) Extra-Long
144.4008	PTL Rail Placa Tibia proximal lateral (DER) Extra-Long
144.4101	PTM Placa Tibia proximal Medial (IZQ) Short
144.4102	PTM Placa Tibia proximal Medial (DER) Short
144.4103	PTM Placa Tibia proximal Medial (IZQ) Medium
144.4104	PTM Placa Tibia proximal Medial (DER) Medium
144.4105	PTM Placa Tibia proximal Medial (IZQ) Long
144.4106	PTM Placa Tibia proximal Medial (DER) Long
161.4101	Placa recta ACP corta
161.4102	Placa recta ACP mediana
161.4103	Placa recta ACP larga
161.4104	Placa recta ACP extra-larga
TORNILLOS	
130.2814	Tornillo autobloqueante Ø 2,8 mm L. 14 mm
130.2816	Tornillo autobloqueante Ø 2,8 mm L. 16 mm
130.2818	Tornillo autobloqueante Ø 2,8 mm L. 18 mm
130.2820	Tornillo autobloqueante Ø 2,8 mm L. 20 mm
130.2822	Tornillo autobloqueante Ø 2,8 mm L. 22 mm
130.2824	Tornillo autobloqueante Ø 2,8 mm L. 24 mm
130.2826	Tornillo autobloqueante Ø 2,8 mm L. 26 mm
130.2828	Tornillo autobloqueante Ø 2,8 mm L. 28 mm

130.2830	Tornillo autobloqueante Ø 2,8 mm L. 30 mm
130.2834	Tornillo autobloqueante Ø 2,8 mm L. 34 mm
130.2838	Tornillo autobloqueante Ø 2,8 mm L. 38 mm
130.2842	Tornillo autobloqueante Ø 2,8 mm L. 42 mm
130.2846	Tornillo autobloqueante Ø 2,8 mm L. 46 mm
130.2850	Tornillo autobloqueante Ø 2,8 mm L. 50 mm
130.2854	Tornillo autobloqueante Ø 2,8 mm L. 54 mm
130.2858	Tornillo autobloqueante Ø 2,8 mm L. 58 mm
130.2862	Tornillo autobloqueante Ø 2,8 mm L. 62 mm
130.2866	Tornillo autobloqueante Ø 2,8 mm L. 66 mm
130.2870	Tornillo autobloqueante Ø 2,8 mm L. 70 mm
130.3412	Tornillo autobloqueante Ø 3,6 mm L. 12 mm
130.3414	Tornillo autobloqueante Ø 3,6 mm L. 14 mm
130.3416	Tornillo autobloqueante Ø 3,6 mm L. 16 mm
130.3418	Tornillo autobloqueante Ø 3,6 mm L. 18 mm
130.3420	Tornillo autobloqueante Ø 3,6 mm L. 20 mm
130.3422	Tornillo autobloqueante Ø 3,6 mm L. 22 mm
130.3424	Tornillo autobloqueante Ø 3,6 mm L. 24 mm
130.3426	Tornillo autobloqueante Ø 3,6 mm L. 26 mm
130.3428	Tornillo autobloqueante Ø 3,6 mm L. 28 mm
130.3430	Tornillo autobloqueante Ø 3,6 mm L. 30 mm
130.3432	Tornillo autobloqueante Ø 3,6 mm L. 32 mm
130.3434	Tornillo autobloqueante Ø 3,6 mm L. 34 mm
130.3436	Tornillo autobloqueante Ø 3,6 mm L. 36 mm
130.3438	Tornillo autobloqueante Ø 3,6 mm L. 38 mm
130.3440	Tornillo autobloqueante Ø 3,6 mm L. 40 mm
130.3442	Tornillo autobloqueante Ø 3,6 mm L. 42 mm
130.3444	Tornillo autobloqueante Ø 3,6 mm L. 44 mm
130.3446	Tornillo autobloqueante Ø 3,6 mm L. 46 mm
130.3448	Tornillo autobloqueante Ø 3,6 mm L. 48 mm
130.3450	Tornillo autobloqueante Ø 3,6 mm L. 50 mm
130.3454	Tornillo autobloqueante Ø 3,6 mm L. 54 mm
130.3458	Tornillo autobloqueante Ø 3,6 mm L. 58 mm
130.3462	Tornillo autobloqueante Ø 3,6 mm L. 62 mm
130.3466	Tornillo autobloqueante Ø 3,6 mm L. 66 mm
130.3470	Tornillo autobloqueante Ø 3,6 mm L. 70 mm
130.3474	Tornillo autobloqueante Ø 3,6 mm L. 74 mm
130.3478	Tornillo autobloqueante Ø 3,6 mm L. 78 mm
130.3482	Tornillo autobloqueante Ø 3,6 mm L. 82 mm
130.3486	Tornillo autobloqueante Ø 3,6 mm L. 86 mm
130.3490	Tornillo autobloqueante Ø 3,6 mm L. 90 mm
130.3494	Tornillo autobloqueante Ø 3,6 mm L. 94 mm
130.3712	Tornillo cortical Ø 3,7 mm L. 12 mm
130.3714	Tornillo cortical Ø 3,7 mm L. 14 mm
130.3716	Tornillo cortical Ø 3,7 mm L. 16 mm
130.3718	Tornillo cortical Ø 3,7 mm L. 18 mm

130.3720	Tornillo cortical Ø 3,7 mm L. 20 mm
130.3722	Tornillo cortical Ø 3,7 mm L. 22 mm
130.3724	Tornillo cortical Ø 3,7 mm L. 24 mm
130.3726	Tornillo cortical Ø 3,7 mm L. 26 mm
130.3728	Tornillo cortical Ø 3,7 mm L. 28 mm
130.3730	Tornillo cortical Ø 3,7 mm L. 30 mm
130.3732	Tornillo cortical Ø 3,7 mm L. 32 mm
130.3734	Tornillo cortical Ø 3,7 mm L. 34 mm
130.3736	Tornillo cortical Ø 3,7 mm L. 36 mm
130.3738	Tornillo cortical Ø 3,7 mm L. 38 mm
130.3740	Tornillo cortical Ø 3,7 mm L. 40 mm
130.3742	Tornillo cortical Ø 3,7 mm L. 42 mm
130.3744	Tornillo cortical Ø 3,7 mm L. 44 mm
130.3746	Tornillo cortical Ø 3,7 mm L. 46 mm
130.3748	Tornillo cortical Ø 3,7 mm L. 48 mm
130.3750	Tornillo cortical Ø 3,7 mm L. 50 mm
130.4420	Tornillo Rail Ø 4,4 mm L. 20 mm
130.4422	Tornillo Rail Ø 4,4 mm L. 22 mm
130.4424	Tornillo Rail Ø 4,4 mm L. 24 mm
130.4426	Tornillo Rail Ø 4,4 mm L. 26 mm
130.4428	Tornillo Rail Ø 4,4 mm L. 28 mm
130.4430	Tornillo Rail Ø 4,4 mm L. 30 mm
130.4432	Tornillo Rail Ø 4,4 mm L. 32 mm
130.4434	Tornillo Rail Ø 4,4 mm L. 34 mm
130.4436	Tornillo Rail Ø 4,4 mm L. 36 mm
130.4438	Tornillo Rail Ø 4,4 mm L. 38 mm
130.4440	Tornillo Rail Ø 4,4 mm L. 40 mm
130.4442	Tornillo Rail Ø 4,4 mm L. 42 mm
130.4444	Tornillo Rail Ø 4,4 mm L. 44 mm
130.4446	Tornillo Rail Ø 4,4 mm L. 46 mm
130.4448	Tornillo Rail Ø 4,4 mm L. 48 mm
130.4450	Tornillo Rail Ø 4,4 mm L. 50 mm
130.4452	Tornillo Rail Ø 4,4 mm L. 52 mm
130.4454	Tornillo Rail Ø 4,4 mm L. 54 mm
130.4456	Tornillo Rail Ø 4,4 mm L. 56 mm
130.4458	Tornillo Rail Ø 4,4 mm L. 58 mm
130.4460	Tornillo Rail Ø 4,4 mm L. 60 mm

INSTRUMENTAL

REFERENCIAS	DESCRIPCIÓN
PLACAS DE PRUEBA	
T144.210X	Placa de Prueba DTA Rail Tibia Distal Anterolateral
T144.310X	Placas de Prueba DTM Rail Tibia Distal Medial
T144.400X	Placas de Prueba PTL Rail Tibia Proximal Lateral
T144.41XX	Placa de Prueba PTM Tibia Proximal Medial
SET-TIBIA-UL	
S21	Ø2,2mm Conical Drill Guide
S210	Ø2,2mm Universal Drill Guide
S213	Ø1,2mm K-Wire Sleeve
S215	Ø2,2mm Conical Graduated Drill Guide
S22	Ø2,2 Drill Bit, 160mm
S222	Ø2,2 Drill Bit, 115mm
S235	K-Wire Ø1,2mm x 120mm
S245HL	Quick Coupling HL8 Hexalobular Shaft
S24HL	HL8 Hexalobular Screwdriver
S304	TIBIA - UPPER LIMB Instruments Case
S33	Depth Meter
S334	K-Wire Ø1,5mm x 200mm
S335	K-Wire Ø1,5mm x 120mm
S340HL	HL10 Hexalobular Screwdriver
S345HL	Quick Coupling HL10 Hexalobular Shaft
S351	Conical Bushing Disassembler
S374	Rail Reamer Ø4,4mm
S378	Ø4,4mm Graduated Drill Guide for Pin
S38	Ø2,8mm Conical Drill Guide
S382	Ø1,5mm K-Wire Sleeve
S384	Ø2,8mm Conical Graduated Drill Guide
S385	Ø2,8mm Drill Guide for Cortical Screws
S387	Ø3,2mm Drill Guide for Rail Screws
S39	Ø2,8 Drill Bit, 200mm
S393	Ø3,2 Drill Bit, 140mm
S394	Ø2,8 Drill Bit, 130mm
S397	Ø4,4mm Drill Bit, 200mm
SET-DTM-MI	
S307	Estuche para instrumentos DTM MI
S3201	Guía de bloqueo MI
S3211	Guía de carril MI
S3301	Mango del medidor de profundidad MI
S3302	MI Eje del Medidor de Profundidad
S3351	MI Cable Estabilizador
S3352	MI Tope del cable estabilizador

S3401HL	MI HL10 Destornillador Hexalobular
S3501	MI Trocar de bloqueo
S3511	Trocar de carril MI
S3601	Brazo de puntería MI
S3611	Mango de inserción MI
S3621	MI Tornillo de conexión mango/brazo
S3641	Barra de montaje MI
S3651	MI Tornillo de conexión mango/placa
S3801	MI Ø2,8mm Guía de broca de bloqueo
S3811	MI Ø3,2mm Guía de Taladro de Carril
S3901	MI Broca Ø2,8mm, 250mm
S3911	Broca MI Ø3,2mm, 250mm

COMUNICACIÓN MODIFICADA DE COMERCIALIZACIÓN Y /O PUESTA EN SERVICIO DE PRODUCTOS SANITARIOS

(Art. 22 del Real Decreto 1591/2009, de 16 de Octubre, por el que se regulan los productos sanitarios)

Con fecha 25 de noviembre de 2021 ha sido incluida en el Registro de Comunicaciones de Productos Sanitarios de la Agencia Española de Medicamentos y Productos Sanitarios (CCPS), la modificación de la comunicación de comercialización y/o puesta en servicio efectuada inicialmente con fecha 25-11-2021:

DENOMINACIÓN

INTEOS® Pequeños y Mini Fragmentos

COMUNICADO POR

MEDCOMTECH S.A.

ESPAÑA

28108

Alcobendas

San Rafael, 1, Portal 2, Planta Baja local C

FABRICANTE

HOFER GmbH & Co KG

ALEMANIA

A-8280

Fürstenfeld

Jahnstrasse 10-12

No procede añadir representante europeo autorizado

a la que le ha correspondido el número de identificación en el registro:

PS/2021/4976(D)

El titular de la comunicación está obligado a mantenerla actualizada con las modificaciones que puedan surgir según se establece en el citado Real Decreto. Este documento debe completarse con el Resumen de comunicación que se puede descargar de la aplicación CCPS en cada momento.

NOTA: Este justificante de comunicación no tiene el carácter de una autorización sanitaria de comercialización, ni entraña un juicio sobre la conformidad del producto con la legislación vigente. Únicamente avala el cumplimiento del procedimiento de comunicaciones de comercialización y/o puesta en servicio de productos sanitarios.

Agencia Española de Medicamentos y Productos Sanitarios (AEMPS)

Fecha de la firma: 25/11/2021

Puede comprobar la autenticidad del documento en la sede de la AEMPS: <https://localizador.aemps.es>

CSV: D5WAL675BE



EU Quality Management System Certificate

mdc medical device certification GmbH

Kriegerstr. 6, 70191 Stuttgart, Germany
Notified body (identification number 0483)

hereby certifies that the company (SRN: AT-MF-000002397)

Hofer GmbH & Co KG

Jahnstraße 10 - 12
8280 Fürstenfeld
Austria

has implemented and applies a quality management system in accordance with Annex IX, Chapter I of Regulation (EU) 2017/745 for conformity assessment of the devices listed on the following pages.

An audit by mdc has proven that this quality management system fulfils the following requirements:

Annex IX - Chapter I (Quality Management System)

of Regulation (EU) 2017/745 of the European Parliament and of the Council of 5 April 2017 on medical devices

Surveillance is carried out in accordance with Annex IX, Section 3 of Regulation (EU) 2017/745.

This certificate consists of 3 pages. Details of the devices affected by this certificate as well as further information and conditions are included on the following pages.

Valid from:	2023-01-12	Registration No.	D4001600006
Valid until:	2027-08-10	Evaluation Report No.	P21-01066-209042

Stuttgart, 2023-01-12



Head of Notified Body



Benannt durch/Designated by
Zentralstelle der Länder
für Gesundheitsschutz
bei Arzneimitteln und
Medizinprodukten
www.zlb.at
BS-MDR-098

Devices:

Product: Bone plates, sterile/non-sterile

Intended purpose: Osteosynthesis implants are intended for stabilization and fixation of reduced bone fragments during natural fracture healing

Risk class: IIb

Product: Bone screws, sterile/non-sterile

Intended purpose: Osteosynthesis implants are intended for stabilization and fixation of reduced bone fragments during natural fracture healing

Risk class: IIb

Product: Bone drill, non-sterile

Risk class: IIa

Product: Trials, depth measuring gauges, measuring rods

Risk class: IIa

Product: Screwdriver (inserts), holding sleeves for screwdrivers

Risk class: I (reusable)

Product: Drill guide instruments, insertion instruments, extraction instruments, cutting instruments, targeting instruments

Risk class: I (reusable)

Notes:

In the case of class I devices that are reusable surgical instruments the involvement of mdc is limited to the assessment of the aspects relating to the reuse of the device, in particular cleaning, disinfection, sterilization, maintenance and functional testing as well as the related instructions for use.

For the placing on the market of class III and IIb implantable devices (except sutures, staples, dental fillings, dental braces, tooth crowns, screws, wedges, plates, wires, pins, clips and connectors within the meaning of Regulation (EU) 2017/745, Art. 52 (4), 2nd paragraph and with the exception of custom-made devices of class III), an EU technical documentation assessment certificate is also required.

**DECLARACIÓN EN RELACIÓN A LOS ACUERDOS DE
FACTURACIÓN DIRECTA CON MUTUAS**

El Sr. D. Alejandro Roca de Viñals Delgado, con domicilio en Barcelona, calle Valencia, número 137 y como apoderado de la empresa MEDCOMTECH, S.A, con domicilio fiscal en Alcobendas (Madrid) y a efectos de las notificaciones en Viladecans (Barcelona), calle Antonio Machado, números 78-80 Edificio Australia del Viladecans Business Park, y NIF. número A83015370,

DECLARA BAJO SU RESPONSABILIDAD,

- Que la empresa a la que represento, MEDCOMTECH, S.A, dispone a fecha de hoy de acuerdos comerciales y de facturación directa con las MUTUAS que a continuación les detallamos:

1. ADESLAS
2. SANITAS
3. DKV
4. ASISA
5. DIVINA PASTORA
6. OCCIDENTE
7. MAPHRE
8. AXA
9. FIAT
10. MUTUA FUTBOLISTAS
11. HNA

Y para que así conste, a todos los efectos, firmo la presente declaración responsable en Viladecans, a día 1 de Enero del 2025.

46579841B
ALEJANDRO ROCA
DE VIÑALS (R:
A83015370)

Firmado digitalmente por
46579841B ALEJANDRO
ROCA DE VIÑALS (R:
A83015370)
Fecha: 2024.04.02 12:33:33
+02'00'

Fdo. Alejandro Roca de Viñals Delgado
APODERADO

Gara Fernández Hernández

De: Laura Cepeda Sánchez <lcepeda@medcomtech.es>
Enviado el: jueves, 23 de enero de 2025 9:33
Para: Jose Manuel Jorge Pérez; Gara Fernández Hernández
CC: Jesús Omar García Sánchez; Encarna Conesa López
Asunto: RE: SOLICITUD PPTO GRUPO HOSPITEN MUY URGENTE
Datos adjuntos: 2025_01 PRECIOS TIBIA PROXIMAL INTRAUMA - HOSPITEN.pdf; Tibia distal y proximal_Ficha de producto.docx; DECLARACION EN RELACION A LOS ACUERDOS DE FACTURACION (2025).pdf

No suele recibir correo electrónico de lcepeda@medcomtech.es. [Por qué es esto importante](#)

AVISO: Este correo es externo a la organización. No acceda a enlaces o descargue adjuntos salvo que conozca al remitente y sepa que el contenido es seguro.

Buenos días,

Ante todo, disculpen por la demora de respuesta.
A continuación, les facilito parte de la documentación solicitada.
Estamos trabajando para enviarles en la mayor brevedad la documentación restante. Quedará pendiente el acuerdo de Rappel 2025, y vigencia de tarifa 2025.

Quedo a su disposición ante cualquier consulta y petición. Disculpen por las molestias ocasionadas,

Reciban un cordial saludo.
Atentamente,

Laura Cepeda.

Departamento de Facturación

MEDCOMTECH, S. A Viladecans Business Park – Edificio Australia
C/ Antonio Machado N.º 78-80, planta baja
08840 Viladecans (Barcelona, Spain)
Tel. +34 934 803 374
Fax +34 934 730 120

De: Gara Fernández Hernández <gara.fernandez@hospiten.com>
Enviados: martes, 21 de enero de 2025 11:54:13 (UTC+01:00) Brussels, Copenhagen, Madrid, Paris
Para: Ivette Roig Zamora <iroig@medcomtech.es>; Jesús Omar García Sánchez <ogarcia@medcomtech.es>
Cc: Jose Manuel Jorge Pérez <josemanuel.jorge@hospiten.com>
Asunto: RE: SOLICITUD PPTO GRUPO HOSPITEN MUY URGENTE

 **STOP! ATTENTION! External Message. Comprobar Riesgo Seguridad.**

Hola buenos días

Ruego que por favor, nos haga llegar en la mayor brevedad posible, la siguiente información que a continuación pasó a detallar para el Grupo Hospiten.

- 1- Estimación Entrega.
- 2- Presentación.
- 3- Vigencia Tarifa como mínimo 31 de Diciembre 2025
- 4- Rappel que Grupo Hospiten va tener cuando MEDCOMTECH vaya a facturar directamente a Hospiten.

- 5- Detalle de las Entidades Aseguradoras Privadas con las que MEDCOMTECH tenga acuerdos a efectos de facturación directa.
- 6- Los precios a presentar en este Departamento Central, deberán ser precios puestos en la puerta del hospital. Se entiende como precios puestos en la puerta del hospital, con impuestos, transportes, aduanas, etc.. incluidos.
- 7- Precio Referencia S.C.S.
- 8- Marca y modelo.
- 9- Presupuesto del siguiente material que a continuación paso a detallar:
Caja intrauma para fractura meseta tibial (se requiere la caja completa)

Gracias.

Saludos Cordiales

Gara Fernández Hernández
Dpto. Gestión y Adjudicación de Compras / Purchasing Department

Avenida Marítima, 3
38003 Santa Cruz de Tenerife
Islas Canarias Spain
T (+34) 922 629 470

hospiten.com



Antes de imprimir este mensaje, asegúrese de que es necesario.

Este correo y cualquier archivo enviado con él son confidenciales y exclusivamente para el uso de la persona a quien va dirigida. Si usted ha recibido este mensaje por error, le rogamos nos lo comunique y proceda a su destrucción. Todas las opiniones que se presentan son exclusivamente de su autor y no representan necesariamente las de Hospiten Gestión A.I.E. La publicación no autorizada, uso, difusión, transmisión, impresión o copia de este mensaje de correo electrónico y sus archivos adjuntos está estrictamente prohibida. En cumplimiento de la normativa de protección de datos, le informamos que los datos relativos al destinatario del presente correo son tratados por parte de Hospiten Gestión A.I.E. con fines de contacto profesional basado en el interés legítimo para el mantenimiento de la relación entre remitente y destinatario. Los datos se conservarán mientras se mantenga dicha relación y no se solicite su supresión y, en su caso, durante los plazos legales de aplicación). Los interesados podrán ejercitar sus derechos de acceso, rectificación, supresión, portabilidad y la limitación u oposición dirigiéndose por escrito, adjuntando copia del DNI o documento identificativo al Responsable, en la dirección Plaza 25 de julio, Apartado de correos 10681, 38004 Santa Cruz de Tenerife, o mediante el envío de un correo electrónico a la siguiente dirección: protecciondedatos@hospiten.com, adjuntando copia de DNI u otro documento identificativo, así como a reclamar ante la Autoridad de Control (Agencia Española de Protección de Datos: www.aepd.es).

This e-mail and any files transmitted with it are confidential and intended solely for the use of the individual to whom it is addressed. If you have received this email in error please send it back to the person that sent it to you. Any views or opinions presented are solely those of its author and do not necessarily represent those of Hospiten Gestión A.I.E.

Unauthorized publication, use, dissemination, forwarding, printing or copying of this email and its associated attachments is strictly prohibited.

De: Gara Fernández Hernández <gara.fernandez@hospiten.com>

Enviado el: lunes, 20 de enero de 2025 13:13

Para: Ivette Roig Zamora <iroig@medcomtech.es>; Jesús Omar García Sánchez <ogarcia@medcomtech.es>

CC: Jose Manuel Jorge Pérez <josemanuel.jorge@hospiten.com>

Asunto: RE: SOLICITUD PPTO GRUPO HOSPITEN MUY URGENTE

Hola buenos días

Solo es a titulo recordatorio

saludos

Gara Fernández Hernández

Dpto. Gestión y Adjudicación de Compras / Purchasing Department

Avenida Marítima, 3
38003 Santa Cruz de Tenerife
Islas Canarias Spain
T (+34) 922 629 470

hospiten.com



Cirugía Endoscópica de Columna
Mínimamente invasiva, máxima recuperación

Decídete.
Es el momento de recuperar tu calidad de vida.



 Antes de imprimir este mensaje, asegúrese de que es necesario.

Este correo y cualquier archivo enviado con él son confidenciales y exclusivamente para el uso de la persona a quien va dirigida. Si usted ha recibido este mensaje por error, le rogamos nos lo comunique y proceda a su destrucción. Todas las opiniones que se presentan son exclusivamente de su autor y no representan necesariamente las de Hospiten Gestión A.I.E. La publicación no autorizada, uso, difusión, transmisión, impresión o copia de este mensaje de correo electrónico y sus archivos adjuntos está estrictamente prohibida. En cumplimiento de la normativa de protección de datos, le informamos que los datos relativos al destinatario del presente correo son tratados por parte de Hospiten Gestión A.I.E. con fines de contacto profesional basado en el interés legítimo para el mantenimiento de la relación entre remitente y destinatario. Los datos se conservarán mientras se mantenga dicha relación y no se solicite su supresión y, en su caso, durante los plazos legales de aplicación). Los interesados podrán ejercitar sus derechos de acceso, rectificación, supresión, portabilidad y la limitación u oposición dirigiéndose por escrito, adjuntando copia del DNI o documento identificativo al Responsable, en la dirección Plaza 25 de julio, Apartado de correos 10681, 38004 Santa Cruz de Tenerife, o mediante el envío de un correo electrónico a la siguiente dirección: protecciondedatos@hospiten.com, adjuntando copia de DNI u otro documento identificativo, así como a reclamar ante la Autoridad de Control (Agencia Española de Protección de Datos: www.aepd.es).

This e-mail and any files transmitted with it are confidential and intended solely for the use of the individual to whom it is addressed. If you have received this email in error please send it back to the person that sent it to you. Any views or opinions presented are solely those of its author and do not necessarily represent those of Hospiten Gestión A.I.E. Unauthorized publication, use, dissemination, forwarding, printing or copying of this email and its associated attachments is strictly prohibited.

De: Gara Fernández Hernández <gara.fernandez@hospiten.com>

Enviado el: viernes, 17 de enero de 2025 9:30

Para: Ivette Roig Zamora <iroig@medcomtech.es>; Jesús Omar García Sánchez <ogarcia@medcomtech.es>

CC: Jose Manuel Jorge Pérez <josemanuel.jorge@hospiten.com>

Asunto: RE: SOLICITUD PPTO GRUPO HOSPITEN MUY URGENTE

Buenos días,

Ruego que por favor, nos haga llegar en la mayor brevedad posible, la siguiente información que a continuación pasó a detallar para el Grupo Hospiten.

- 1- Estimación Entrega.
- 2- Presentación.
- 3- Vigencia Tarifa como mínimo 31 de Diciembre 2025
- 4- Rappel que Grupo Hospiten va tener cuando MEDCOMTECH vaya a facturar directamente a Hospiten.
- 5- Detalle de las Entidades Aseguradoras Privadas con las que MEDCOMTECH tenga acuerdos a efectos de facturación directa.
- 6- Los precios a presentar en este Departamento Central, deberán ser precios puestos en la puerta del hospital. Se entiende como precios puestos en la puerta del hospital, con impuestos, transportes, aduanas, etc.. incluidos.
- 7- Precio Referencia S.C.S.
- 8- Marca y modelo.
- 9- Presupuesto del siguiente material que a continuación paso a detallar:
Caja intrauma para fractura meseta tibial (se requiere la caja completa)

Gracias.

Saludos Cordiales

Gara Fernández Hernández

Dpto. Gestión y Adjudicación de Compras / Purchasing Department



Construyendo un ecosistema
de bienestar alrededor de
las personas

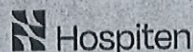

 Antes de imprimir este mensaje, asegúrese de que es necesario.



www.medcomtechgroup.com

Gara Fernández Hernández

De: Gara Fernández Hernández
Enviado el: lunes, 27 de enero de 2025 15:32
Para: Lorenzo Galán
CC: Emma Duarte; Jose Manuel Jorge Pérez
Asunto: RV: Gestión 0028 / 2025 CAJA INTRAUMA MEDCOMTECH
Datos adjuntos: SOLICITUD ALTA MATERIAL CAJA INTRAUMA FRACTURA MESETA TIBIAL.xlsx

Buenas tardes

En el día de hoy se ha dado autorización para la ampliación y creación de los siguientes materiales de MEDCOMTECH para Hospiten Lanzarote

Almacen: quirofano

Centro Solicitante: HOSPITEN LANZAROTE				PROPUESTA INCL	
PROVEEDOR				MEDCOMTEC	
SAP	DENOMINACION	RFA	PREST	COSTE UNIDAD	RAPPEL 10%
CREAR	PLACA TIBIAL PROXIMAL LATERAL CORT IZQ	144.4001	1	1.576,00 €	157,60 €
CREAR	PLACA TIBIAL PROXIMAL LATERAL CORT DCHA	144.4002	1	1.576,00 €	157,60 €
CREAR	PLACA TIBIAL PROXIMAL LATERAL MEDIANA IZQ	144.4003	1	1.576,00 €	157,60 €
CREAR	PLACA TIBIAL PROXIMAL LATERAL MEDIANA DCHA	144.4004	1	1.576,00 €	157,60 €
CREAR	PLACA TIBIAL PROXIMAL LATERAL LARGA IZQ	144.4005	1	1.771,00 €	177,10 €
CREAR	PLACA TIBIAL PROXIMAL LATERAL LARGA DCHA	144.4006	1	1.771,00 €	177,10 €
CREAR	PLACA TIBIAL PROXIMAL LATERAL EXTRA-LARGA IZQ	144.4007	1	1.771,00 €	177,10 €
CREAR	PLACA TIBIAL PROXIMAL LATERAL EXTRA-LARGA DCHA	144.4008	1	1.771,00 €	177,10 €
CREAR	PLACA TIBIAL PROXIMAL MEDIAL CORT IZQ	144.4101	1	1.026,00 €	102,60 €
CREAR	PLACA TIBIAL PROXIMAL MEDIAL CORT DCHA	144.4102	1	1.026,00 €	102,60 €
CREAR	PLACA TIBIAL PROXIMAL MEDIAL MEDIANA IZQ	144.4103	1	1.026,00 €	102,60 €
CREAR	PLACA TIBIAL PROXIMAL MEDIAL MEDIANA DCHA	144.4104	1	1.026,00 €	102,60 €
CREAR	PLACA TIBIAL PROXIMAL MEDIAL LARGA IZQ	144.4105	1	1.166,40 €	116,64 €
CREAR	PLACA TIBIAL PROXIMAL MEDIAL LARGA DCHA	144.4106	1	1.166,40 €	116,64 €
835090	TORNILLO AUTOBLOQUEANT 2,8MM L(14-70) MM	130-28(14-70)	1	132,00 €	13,20 €
835091	TORNILLO AUTOBLOQUEANT 3,6MM L (12-50)MM	130-34(12-50)	1	132,00 €	13,20 €
835092	TORNILLO AUTOBLOQUEANT 3,6MM L (54-94)MM	130-34(54-94)	1	144,00 €	14,40 €
835094	TORNILLO RAIL 4,4MM L(20-60)MM	130-44(20-60)	1	132,00 €	13,20 €
VIGENCIA TARIFA 31/12/2025					
PRECIOS PUESTOS EN LA PUERTA DEL HOSPITAL.					

El Centro Hospitalario se responsabilizará que dicho material sea facturado al paciente y/o Entidad Aseguradora Pública o Privada, con especial atención a pacientes de Entidades Aseguradoras las cuales requieran consentimiento y autorización previa antes de su uso o aplicación.

Si el paciente es asegurado de Entidades quienes tienen acuerdos con proveedores, previamente la Dirección o Administración del Hospital deberá verificar las marcas y/o proveedores homologados por la Entidad.